

SABAE 2023 Issue 754

THE SABAE CHAMBER OF COMMERCE AND INDUSTRY



迎春

令和五年一月一日

鯖江商工会議所 会頭 加藤 団秀

令和五年（二〇二三年）の初春を心健やかに迎えの由、誠に大慶至極に存じます。私、昨年十一月一日より会頭を拝命致しました加藤団秀と申します。若輩者で、世間知らずで御座いますので宜しくお願い申し上げます。

平素より会員の皆様には鯖江商工会議所の諸活動に、多大なご支援と暖かいご協力を頂いておりますことを心の底から感謝申し上げます。

昨年を振り返りますと、コロナ禍の第8波が来年末を含めて、なかなか収束に向かわないなか、ウィズ・コロナ時代に適応した経済活動が必須となっております。

厳しいコロナ禍のなかであっても、経営努力を積み重ねておられる会員事業所の皆様には、深く敬意を表する次第です。

昨年は、商工会館一階のSCC（サバエ・クリエイティブ・コミュニティ）と地下一階に設定したユーチューブスタジオも本格稼働し、併せて、年間約四万人以上もの方にご来場頂きました。眼鏡・漆器・繊維をはじめとした鯖江の、モノづくりマーケティング拠点・情報発信拠点としての機能を発揮しております。これからも地域の皆様に、もっともっと活用して頂けるようにさらに努

力して参ります。

本年も、一月二十三日オープニングレセプション、

24〜31日の開催日程でMADE FROM MONOZU-

KJRI EXPO 2023が開催されます。今年は、世界と

の距離をなくす！を目的に、世界の文化都市パリ市内

中心部に実店舗を設けて、眼鏡・漆器・繊維の参加三十

九社の代表商品を並べて、手に取り触れて頂く機会を作

り、リアルとバーチャルとをより連動して画期的な展示

会となる予定です。

これからも地域を活性化する経済界のリーダーとして、地域経済を元気にする活動を推進しながら、地域経済のさらなる発展と賑わいを創出出来るよう、地域再活性化に向けて、挑戦を続けて参りたいと存じます。

本年も会員の皆様と共に、知恵を出し合い、オール鯖江の気構えで、元気で活力ある鯖江となるよう、商工会議所活動に努めて参ります。引き続き会員の皆様

方のご支援と暖かいご協力を心の底からお願ひ申し上げます。

皆様にとりまして本年が良き年となることを心の底からご祈念申し上げ、年頭のご挨拶とさせていただきます。

本年もどうぞよろしくお願ひ申し上げます。



第23期役員・議員

新年の抱負

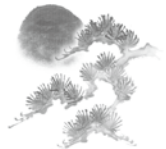

副会頭 永杉 宏之
（株）ながすぎ

謹んで新春をお祝い申し上げます。旧年中は会員の皆様が大変お世話になりました。誠にありがとうございます。

今年には新会頭のもと鯖江の経済の活性化、中小企業の活力強化に向けてお役に立ちたいと思っております。

今年も、より一層のご支援、お引き立てを賜りますようお願い申し上げます。本年も宜しくお願い致します。



副会頭 酒井 雅憲
酒伊編織(株)

新年あけましておめでとうございます。地域の商工業発展に寄与できますよう微力ながら取り組んでまいります。鯖江のCREATIVE COMMUNITYとして、

地域、日本、海外からの情報収集&発信により街の活性化を進め、世界から注目される「さばえ」の流れを会員の皆さまと共につくっていききたいと思っております。



副会頭 佐々木 英二
（株）エクセル眼鏡

謹んで新春のお祝いを申し上げます。副会頭を拝命し身の引き締まる思いです。新型コロナウイルスの影響で労働環境、生活環境も大きく様変わりしました。変化に対応し持続可能なまちづくりに向けて精進してまいります。



監事 増田 仁視
増田公認会計士事務所

「困ったときの増田会計」と言われるように、ネットワークを結ぶ他の土業の人達と共に、企業、家庭が抱えるあらゆる問題をワンストップで解

決できる会計事務所を目指します。



監事 田中 雅巳
（株）福邦銀行神明支店

新年明けましておめでとうございます。今年も私どもは皆様の飛躍、チャレンジにしっかりと伴走してまいります。



常議員 福島 昭二
（株）福島織物

東北地震原発事故以来日本の経済力は相対的に下がりが続いている。GDPはとうとう韓国より下となってしまった。その原因のすべては、原発事故の責任追及が十分されていない事に始まっていると思う。



常議員 吉田 晃
（株）吉田産業
繊維業部会 部会長

新年あけましておめでとうございます。本年も激変の年になると想っておりますが、進化するSABAEがますます輝くよう願っております。

本年もよろしくお願いいたします。



常議員 廣嶋 寿雄
福井信用金庫

今後の経済情勢の急激な変化にも対応できるよう、お取引先の伴走支援に取り組みとともに、業務のデジタル化を進め、その技術を活用した利便性の高いサービスを提供すること、地域の発展に貢献してまいります。



常議員 吉田 俊博
（株）ヨシダ工業

来年は公私共に節目の年です。又、従来の価値観では捉え切れない時代の渦中にあります。そんな中で如何様にサバイバルしていくのが問われる事になるでしょう。更に飛躍のきっかけになる年にしたいものです。



常議員 堀川 耕地
（株）シャルマン

新年あけましておめでとうございます。

2020年1月、中国武漢で始まり世界を、日本を巻き込んだコロナ渦、日本もようやく落ち着いてきたと感じています。

鯖江市の発展のため、微力ながら精進して参ります。



常議員 川上 広志
（株）公益センター
サービス業部会 部会長

新年おめでとうございます。自分を取り巻く環境は刻々と変化しています。如何なる事が起きても対応出来る実践力が必要です。まずは、自分を磨き鍛える「自己革新」を行います。



常議員 小松原 一身
（株）ポストッククラブ

新年あけましておめでとうございます。世界が認めるものづくりを目指し地域産業の活性化と産業観光を中心とした、鯖江に人が集まる仕組みづくりをしながら地域貢献に繋がるよう努めて参りたいと思っております。



常議員
齋藤 壽治
サイト建設(株)
建設業部会 部会長

新年あけましておめでとう
ございます。本年もよろしく
お願い申し上げます。
微力ながら、地域の発展に
貢献できるよう努めてまいり
たいと思います。



常議員
佐飛 康央
(株)サビデンキ

新年あけましておめでとう
ございます。
輝かしい令和5年を迎え、
気持ち新たに社業に取り組む
所存でございます。



常議員
湧口 満弘
(株)富士屋

新年明けましておめでとう
ございます。加藤新会頭のも
と鯖江商工会議所が歴史の継
承と未来に向けた改革で更に

発展する事をお祈り申し上げ
ます。



常議員
福野 泰介
(株) jig.jp

人間はデジタルに弱いアナ
ログです。だからこそコンピ
ューターを開発し、今日の文
明を手にしました。

カメラのファインダーのよ
うに、メガネのデジタル化も
始まりました。未来のメガネ
文化を創りましょう、鯖江か
ら！



常議員
青山 剛士
(株)福井銀行神明支店

新年あけましておめでとう
ございます。

本年も、活力にあふれた地
域の実現や事業成長の実現の
ため、皆さまの多様なチャレ
ンジに伴走できるように、より
一層の努力をして参りますの
で、よろしくお祈り申し上げ
ます。



常議員
市野 好一
(有)トップテクノ
工業部会 部会長

地球と人間の営みがある限
りいつの時代も常に変化はあ
ります。感謝の気持ちを忘れ
ず、変化には柔軟に対応し、
お客様に喜んでいただくこと共
に社会に貢献できる付加価値
の創造を心掛けていきます。



常議員
大橋 良史
(株)大橋モーターズ
交通業部会 部会長

謹んで新年のお慶びを申し
上げます。

北陸新幹線の県内延伸を目
前として、交通業の視点で鯖
江の発展に貢献できるように、
部会でアイデアを出し楽しん
で活動したいと思っております。



常議員
中村 栄夫
(株)タイハウ
眼鏡業部会 部会長

新年あけましておめでとう
ございます。

微力ながら、眼鏡業界と鯖
江市の発展に貢献出来ますよ
う努力してまいります。
何卒よろしくお祈り申し上

げます。



常議員
下村 昭夫
(株)下村漆器店
漆器業部会 副部会長

あけましておめでとうござ
います。地域産業の発展と市
民の幸せが達成できるよう、
微力ながら努力して参ります。
本年も宜しくお祈り致しま
す。



常議員
高野 利明
(株)ヤマト工芸

地球温暖化防止、SDGs、
CO2、各新聞には学校や企業
サークルが内容記載をしてい
ます。鯖江市は国よりSDGs
を取り組んでいる指定地域と
なっています。私達の委員会
でも前向きに取り組んでいき
たいと思います。



常議員
谷口 康彦
(有)谷口眼鏡

鯖江の地場産業である眼鏡
は元より、隣接する地域の産
業とも連携し、魅力的で力強
い地域型産業観光にも力を入
れていきたい



常議員
西村 憲治
(株)西村金属
眼鏡業部会 副部会長

新年 あけましておめでと
うございます。

中小企業 小規模事業者を
めぐる経営環境は依然と厳し
い状況であり引き続き気を引
き締めて万全を期する必要が
あると思われま。

ただテクノロジーは進化し
目まぐるしく発展していくこ
とで経営手法は大きく変化し
ていくことは間違いのない思
います。

まずは 今年も商工会議所
の活動を通じて地域経済の活
性化、進化のために多少なり
とも尽力できますよう精進し
て参ります。



常議員
佐々木 博則
(株)中松
料飲興業部会 部会長

新年あけましておめでとう
ございます。今期もまた常議
員として務めさせていただきます。
飲食業界の代表として
頑張りますのでよろしくお願
いします。



常議員
山本 初治
やまはつ菓舗
商業部会 部会長

新年、明けましておめでと
うございます。本年も宜しく
お願い致します。
会議所と地域の発展に貢献
できる様に微力ながら努めて
まいります。



常議員
山本 能嗣
山本運輸(株)
交通業部会 副部会長

新年あけましておめでと
うございます。
今年はずき年、公私とも
飛躍できるような一年にした
いと思ひます。
微力ながら会議所活動を通
じて地域社会の発展に寄与で
きるよう努めてまいります。



常議員
大島 恒彦
㈱マネジメント東信

新年おめでと
うございます。
地域社会の発展に寄与できる
よう微力ではありますが、活
動していきます。



常議員
内田 宏治
㈱フクシン

新年あけましておめでと
うございます。
建設産業の発展の為に商工
会議所と協力し、地域鯖江に
貢献できる様に取り組んでま
いらいます。



常議員
園 真和
㈱ヨシケイ福井

謹んで新年のお慶びを申し
上げます。食を通じてお届け
するのは真心です。
仕事で働く人を食で支える。
家庭を守る人を食で支える。
食の先に笑顔がある。「一
食一笑」



常議員
角谷 龍史
㈱角谷会計
理財業部会 部会長

新年あけましておめでと
うございます。今年度より、理
財業部会の部会長を拝命させ
ていただきました。
少しでも地域発展に貢献で
きるように努めさせていただきます
のでよろしくお願ひい



議 員
土田 直
㈱土直漆器
漆器業部会 部会長

たします。
新年あけましておめでと
うございます。コロナ禍の中、
依然厳しい状況が続いており
ますが、「全てに根気よく努
力」の精神で、新商品開発、
販売先開拓に力を入れて参り
たいと思ひます。本年も宜し
くお願ひいたします。



議 員
竹部 秀樹
㈱タケベ無線

あけましておめでと
うございます。中小企業を取り巻く
環境は、事業承継問題、働き
方改革、キャッシュレス決裁
SNSビジネスの拡大、価値
観の変化等、課題に溢れてい
ます。変化を楽しむ余裕を持
てるように、「日日は好日」と
して努力したいと思ひます。



議 員
佐々木 知也
㈱TOKO

弊社には常に誇りとやりがい
をもって変革に挑み、感動す



議 員
田畑 周徳
福井めがね工業(株)
眼鏡業部会 副部会長

る製品を提供することで、す
べての人々の幸福と豊かな社
会の実現に貢献します。本年
もよろしくお願ひします。

新年あけましておめでと
うございます。先の見えないコ
ロナウイルス感染終息、ロシ
アのウクライナ侵攻、インフ
レ・円安傾向など、不透明な
国際社会ですが、鯖江のメガ
ネ産地に少しでも貢献できる
よう頑張る所存です。



議 員
野村 茂三
税理士法人野村会計

新年あけましておめでと
うございます。コロナ感染、ウ
クライナ・ロシア情勢、台湾
有事懸念といずれも経済的影
響が大ですが、今年も基本に
立ち戻り、選択と集中で頑張
りましょう。



議 員
高野 清和
㈱福井クラフト

新年あけましておめでと
う



議 員
石本 浩
㈱石本石材

ございます。
激動の時代の中、私自身、
日本全国でお客様と触れ合う
ことで元気づけられておりま
す。
今年も健康に注意し、地域
経済の発展に貢献できるよう
努めてまいります。

新年あけましておめでと
うございます。今年も「仕事を
通じて各家の繁栄に貢献し、
社会と共に栄える」理念の元
に精進してまいります。ご指
導ご鞭撻賜りますよう、宜し
くお願ひ致します。



議 員
八田 嘉一郎
八田経編(株)

新年明けましておめでと
うございます。
やまぬコスト圧力の中、コ
スト削減努力、価格転嫁も限
界がありますが、引き続き自
販の深耕に傾注し、付加価値
のアップを社員とともに目指
し安定経営に努める所存です。



議員 西村 昭宏
鯖江西村プレジジョン

新年あけましておめでとう
ございます！微力ながら鯖
江商工会議所の発展の為、そ
して鯖江の発展のために、少
しでもお役に立てるよう頑張
りたいと思います。宜しくお
願い申し上げます。



議員 野中 敏昭
サイトーバンキン

新年明けましておめでとう
ございます。新型コロナウイ
ルスが、発生してから、三年
が過ぎようとしています。景
気低迷とインフレの日本経済
ですが、鯖江商工会議所の一
員として、微力ながらお役に
立てるようがんばります。



議員 戸祭 宏樹
鯖江リペア

新年明けましておめでとう
ございます。新型コロナから
いち早く脱却し鯖江市の産業
や文化を生かし会議所の皆様
と鯖江市の発展に努めて参り



議員 田中 耕四郎
田中段ボール工業

たいと思います。
新年明けましておめでとう
ございます。
何が起きてもおかしくない
年になりそうですが、備えな
がら時代に対応して参りたい
と思っております。
本年もよろしくお願い申し
上げます。



議員 酒井 芳則
丸栄建築設計事務所
建設業部会 副部長

新年おめでとうございませ
建設部会として鯖江の道をユ
ニバーサルデザインに基づき、
歩く・自転車・車の人みんな
が安全に使える道を推進して
いけるように活動を続けたい
と思っておりますご支援よろしく
願います。



議員 橋本 善幸
橋本佛壇本店
商業部会 副部長

新年明けましておめでとう
ございます。時代の変化に対
応しつつ、事業を通じて安ら



議員 浜本 将成
浜本テクニカル
眼鏡業部会 副部長

ぎの世界を提供していきたい
と思えます。
謹んで新春をお祝い申し上
げます。昨年は物価高騰・安
全保障問題など私達を取巻く
社会経済に大きな影響があつ
た年でした。
本年は卯年にちなみ躍動す
る地域経済の好転と皆様の
増々のご発展を心から祈願し
ております。



議員 山本 功宏
山本市兵衛商店

新年あけましておめでとう
ございます。今年こそは皆様
にとりまして、本当に良い年
であります様にお祈り申し上
げます。コロナ禍等に負けな
い様にガンバリましょう。



議員 藤田 順一
フジタ・印刷
サービス業部会 副部長

新年明けましておめでとう
ございます。かつて印刷屋は
どこの町にもあって、その地



議員 菅木 吉右エ門
三和電工社
建設業部会 副部長

域のお客さまの売上を上げる
ための一つの手段として印刷
でお手伝いしてきました。本
年創業120年目を迎え、初
心に帰って、お客様の様々な
面でお手伝い出来る会社とし
て存在したいと願っています。

新年を迎えて今年度は「熱
中、夢中、情熱企業」をテー
マに、活気ある職場づくり
力を注ぎ仕事を通して、夢中
になれるもの熱中する楽しさ
を見出して、情熱を持って頑
張れる環境を作りスキルアッ
プの支援「社員ファースト」
の社内改革に取り組み、働き
がいを追求し仲間と一緒に成
長し、ライフラインを守るこ
とで社会に貢献するプライド
を心に、プロである責任と喜
びを感じながら今後の人材確
保に努めてまいりたいと思
います。

安全・安心・快適な
住空間を目指して
サイト建設(株)
代表取締役社長 齋藤 寿治
TEL(0778)52-3203
家を建てたい・リフォームをしたい・物件を探したい
住まい作りに関することは何でもご相談ください

紙 OA機器・オフィス家具
文房具・日用雑貨・結納
有限会社 **ニシサワ** 紙文具
2430
めがね文具マン
Glasses stationery man
PR 私、めがね文具マンは鯖江で誕生しました。だからこそ芯がなくなるその時までこの鯖江に密着した活動を頑張っていきます。よろしくお願ひ致します。
TEL : (0778) 51-2430
FAX : (0778) 52-8943
http://www.2430bungu.co.jp/
E-mail: info@2430bungu.co.jp

さばえ交通グループ
鯖江交通(株)観光バス さばえ交通レンタカー
さばえ交通トラベル さばえ交通介護タクシー
TEL 0778-62-3656 0778-62-1156
(本社)鯖江市田村町3-4 FAX0778-62-3657



議員
山本 正人
丸金繊維(株)
繊維業部会 副部会長

昨年はロシアによるウクライナ侵攻により世界情勢が大きく変わり、大きな影響を受けた企業もあると思います。本年はうさぎ年にちなみ大きく飛躍できる年となりますよう努力して参りたいと思います。



議員
帰山 明朗
かえりやま整骨院

新年あけましておめでとうございます。地域社会の健全な発展、豊かで住みよいまちづくりのため微力ですがお手伝いが出ればと思っております。今年も変わらぬご指導を宜しくお願いいたします。



議員
伊井 博規
マルイ設備工業(株)
建設業部会 副部会長

新年明けましておめでとうございます。今年もよろしくお祈り致します。



議員
川中 洋一
税理士法人川中経営

分からないことは先人に学べ、迷ったら好きな方に進め、活かされていることに感謝し、心穏やかに笑顔で行きたい。



議員
高田 一
相互ビニール化成(株)
工業部会 副部会長

新年明けましておめでとうございます。今年度より工業部会の議員として活動をさせていただくことになりました。微力ではございますが精一杯務めさせていただきますので、今後共宜しくお祈り致します。



議員
久保田 裕之
有久保田酒店
商業部会 副部会長

新年あけましておめでとうございます。初めて議員を務めさせていただきます。加藤新会頭のもと鯖江の商工業がより活気を持つて新時代を創造していけるよう、精いっぱい努力致します。どうぞよろしくお祈り致します。



議員
黒田 優
アイテック(株)

新年明けましておめでとうございます。微力ではありますが、地域経済と会の発展に貢献できるように努力して参ります。



議員
西澤 直樹
有ニシザワ紙文具
商業部会 副部会長

新年あけましておめでとうございます。豊かで住みよい鯖江の未来のために、本年も皆様と一緒に歩んでまいりますので、よろしくお祈り申し上げます。



議員
城本 重博
有富士土建

明けましておめでとうございます。今年も宜しくお祈り致します。



議員
福岡 幹人
有フクオカラシ

新年あけましておめでとうございます。

ございます。本年もよろしくお祈り致します。ものづくりを通して、地域経済の発展に貢献していきたいと思っております。



議員
土田 泰嗣
有土田保険事務所
理財業部会 副部会長

新年明けましておめでとうございます。お蔭様で昨年創業135周年を迎えることが出来ました。地域の皆様のご愛顧とご援助の賜物に外ならず、深く御礼申し上げます。本年もおお客様本位の業務運営を旨とし、社業を通じ安全安心な暮らしに寄与させていただきますので宜しくお願い申し上げます。



議員
深見 泰和
有浪慢館

新年あけましておめでとうございます。新しい年度にあたり、今年こそコロナの終息を祈り商売繁盛にて景気が回復し皆様幸せな年になる事心から信じてます。

測量・農業・撮影などに
ドローンに必要な知識と技能を習得

国土交通省掲載 / 日本マルチコプター協会 (JMA) 認定校

SABAE DRONE STATION

お問い合わせはこちらのLINEから

株式会社エムメディアス
鯖江市有定町 3-4-7 0778-51-9800

税務・会計・相続・贈与
事業継承のサポート

税理士法人 **野村会計**

NOMURA

会長税理士 野村 一 榮
所長税理士 野村 茂 三
公認会計士・税理士 野村 孟 弘

〒916-0021 鯖江市三六町2丁目9-1
TEL (0778) 52-3500(代)

新築・増改築・リフォーム・設計施工・不動産

100年もつ
県産乾燥材で作る

骨太健康住宅

新築からリフォームまで

住まいのトータルパートナー

有限会社 **福田木材**

TEL. **0778-53-1210** 福井県鯖江市舟津町2丁目2-2
FAX.0778-53-2577

http://www.15.ocn.ne.jp/~fwood/



議員 高島 敏郎
高島内外国特許事務所

新年、明けましておめでとうございます。来年はいよいよ新幹線開通元年、期待が膨らみます。鯖江市と会員事業所の発展のために、微力ながら尽力いたしたく思います。



議員 窪田 健一
㈱窪田プラスチック

新年明けましておめでとうございます。会員各位におかれましてはご健勝のうちに新春をお迎えになられた事を心よりお慶び申し上げます。本年もよろしくお願ひ申し上げます。



議員 坂下 在良
㈱ユーアイシステム

あけましておめでとうございます。DXの分野を中心に商工会議所様の事業にお手伝いをさせて頂きます。



議員 中村 勉
㈱秋吉神明店
料飲興業部会 副部長

令和5年を迎えるにあたり、心あらたに商工会議所の発展を願うものです。鯖江市民の為の商工会議所であることを切に思います。微力ではありますが、お役にたてたらと思います。



議員 手賀 栄一郎
手賀精工㈱

謹んで新年の御挨拶を申し上げます。地域経済の発展に貢献できますよう社業に専念してまいります。今後とも宜しくお願ひ申し上げます。



議員 加藤 弘紀
㈱加藤八

あけましておめでとうございます。微力ではありますが、会の発展に貢献できる様、努力していきます。



議員 福岡 武幸
㈱福岡

あけましておめでとうございます。この三年あまりコロナ禍のおかげでいろいろな事が停滞しましたが、今年は兎年、ホップ、ステップ、ジャンプで頑張りましょう。



議員 澤田 茂宏
㈱沢田与三八堂

新しい年の幕開けで日々新たに挑戦し、漆の美を世界の人々に伝え、その感動を共に味わいたいと思います。



議員 広瀬 幸男
㈱花ひろ

あけましておめでとうございます。商工業発展の為、微力ながら頑張りたいと思います。宜しくお願ひ致します。



議員 榎原 広輝
榎原建設㈱

新年明けましておめでとう

ございます。今年にはコロナ禍も完全に終息し明るく笑顔に満ちた年になりますようお祈り申し上げます。本年もどうぞよろしくお願ひいたします。



議員 石井 直輝
㈱北陸銀行鯖江支店

「卯」には飛躍・向上とともに「植物の成長」という意味があり卯年は新しいことへの挑戦に最適な年と言われています。北陸銀行では地域の皆様の「飛躍・向上・挑戦」に貢献出来るよう全力で取り組んでまいります。



議員 岡田 秀雄
Car produce ROC

新年あけましておめでとうございます。円安、コロナ禍は続いています。今年には少し明るい兆しが見えてきそうな気がします。加藤会頭のもと、微力ながら精一杯活動してまいります。

～新しい“出会いの旅”を求めて～ 鯖江高速観光バス(株)

観光は ミゴロニ
☎(0778)62-3562

貸切バス

団体旅行・視察研修旅行
冠婚葬祭などの送迎に!

■本社営業所
〒916-0074鯖江市上野田町4-1-1
TEL.(0778)62-3562 FAX.(0778)62-3563

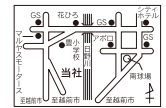

弁理士 高島 敏郎

(鯖江商工会議所会員)

特許、実用新案、意匠、商標の国内外出願、調査、その他知的財産全般に関する相談等

事務所：鯖江市本町1丁目3-26

キミズ本町ビル2階

TEL・FAX 0778-52-0328

URL: <http://infofukui.com/tokkyo>

パッド印刷 ほか 特殊印刷

株式会社 ヒライケ

鯖江市北野町2丁目905 ☎0778-42-5332

めがねのまち鯖江から発信 全国好評展開中

名入れペンネット。 ノベルティジャパン。



議員 笠島 慎一
(株)アイデアルホーム

新年あけましておめでとう
 ございます。地域商工業の発
 展の為、微力ではありますが、
 議員として活動してまいりま
 す。どうかよろしくお願いま
 します。



議員 上田 正樹
鯖江交通(株)

新年、明けましておめでと
 うございます。

観光業の発展の為に商工会
 議所と協力し、地元さばえを
 アピールできる様取り組んで
 いきたいと考えております。
 よろしくお願致します。



議員 橋本 晃男
株式会社伍代工務店

新年あけましておめでとう
 ございます。地域商工業発展
 のため会議所・諸先輩方と連
 携をし精一杯の努力をさせて
 頂きますので宜しくお願いま
 します。



議員 清水 康弘
鯖江タクシー(株)
 交通業部会 副部長

本年も市民の足として皆様
 に喜んで頂けるよう安全運転
 を心がけて参ります。



議員 平等 久盛
(株)べるべる
 料飲興業部会 副部長

新年あけましておめでとう
 ございます。今年も鯖江の皆
 様、どうぞよろしくお願いま
 します。



議員 関 利明
(株)関眼鏡製作所

新年あけましておめでとう
 ございます。

謹んで新年のご挨拶を申し
 上げます。
 鯖江商工業と地域経済の発
 展に貢献できるよう努めさせ
 て頂きます。



議員 古谷 香住
(株)ヨーロッパキムラヤ

あけましておめでとうおめ

でとうございます。今期より
 初議員となりました。微力で
 はございますがお役に立てま
 すよう頑張りたいと思いま
 すのでよろしくお願致します。



議員 酒井 勇一
(株)シューユウ

新年あけましておめでとう
 ございます。本年度より一
 議員を務めさせて頂くこと
 になりました。微力ではあり
 ますが、業界と鯖江市の発展
 に貢献できるように努力して
 いきたいと思致します。



議員 市橋 人土
(株)Hacoa

謹んで新年のお慶び申し上
 げます。

微力ではありますが、商工
 会議所の発展と地域活性化に
 貢献できますよう頑張らせて
 頂きます。
 どうぞよろしくお願いま
 します。



議員 山本 禎久
(株)エーリンクサービス

明けましておめでとうござ
 います。引き続き何かと変化
 の激しい世の中ではございま
 すが、柔軟に、スピーディー
 に対応して、社会に貢献して
 まいりたいと思致します。



議員 梅田 将臣
オリエント眼鏡(株)

明けましておめでとうござ
 います。2023年の新春を
 迎え、謹んでお慶び申し上げ
 ます。本年も眼鏡業を通じ、
 地域経済の発展と豊かで住み
 よい郷土づくりに貢献でき
 るよう、尽力致します。



議員 竹内 一生
竹内光学工業(株)

無料法律相談のご案内(会員事業所限定)

債権回収、トラブル、クレーム対応、契約書、労働問題など
 事業上のお悩みに弁護士がお答えします。



- ・相談時間 お一人30分
 1会員事業所、年度内1回無料で相談できます。
- ・予約制 中小企業総合支援課までご連絡ください。日時を調整しま。
- ・対応弁護士事務所 谷口総合法律事務所 鯖江支所
 国際関係の相談 清水健史総合法律事務所
 労務関係の相談 出倉経営人事コンサルティング事務所

◆お問合せ:鯖江商工会議所 中小企業経営相談所 中小企業総合支援課 TEL.0778-51-2800

会員募集中!!

新入会員を
 ご紹介ください



■ 総務・企画管理課まで
 TEL 0778-51-2800

鯖江商工会議所

LINE公式アカウント 友だち募集中!

公式 LINE アカウント
QRコード↓



補助金申請や支援金給付等
登録が必要になる場合があります!

ぜひ事前に友だち登録をお願いします!
下記①~⑦の手順でご登録ください。

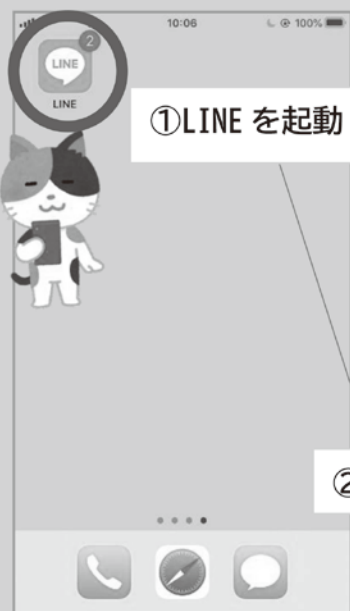

①LINE を起動



③友だち追加
ボタンを押す

②ホームを押す



④QR コードを押す



⑤上記の QR コード
を読み取る

QRコードをスキャンして友だち追加などの機能を利用できます。



⑥追加ボタンを押す

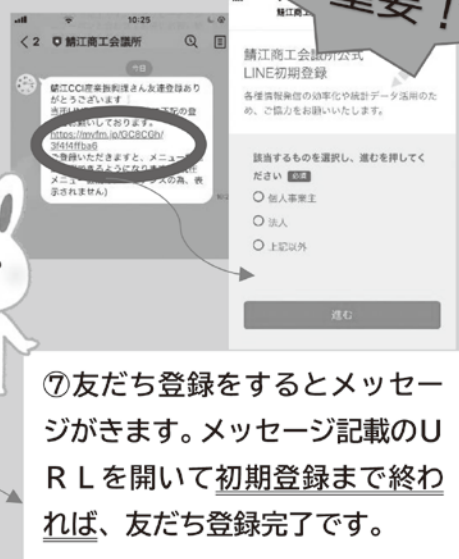

⑦友だち登録をするとメッセージがきます。メッセージ記載のURLを開いて初期登録まで終われば、友だち登録完了です。

重要!



厚生労働省 働き方改革助成金で **販売促進・労働能率の向上にお役立てください** **Matterport Pro2 3D カメラを導入・貸出しを開始しました**

鯖江商工会議所 Sabae Creative Community (SCC) では本年度も厚生労働省働き方改革推進助成金(団体推進コース)を活用。会員事業者の皆さまに共同でご利用いただける、3D カメラを導入しました。このカメラで建物内の3D スキャンを行いクラウドスペースにアップロードすることで、鮮明なウォークスルーによるバーチャルショップやバーチャルファクトリー等が制作できます。

※撮影した3D データを保管、編集するためにクラウドスペースが必要となります。撮影機材の貸出しは無償ですが、編集やクラウドスペースの利用に費用が発生します。

詳しくは中小企業総合支援課 TEL0778-51-2801 にお問い合わせください。



Matterport Pro2



短時間でのスキャンが可能。アップロード後はタグ機能によりweb ショップや YouTube 動画等のリンクが行え、生成された URL を使い自社サイト等で利用することができます。

当所及び MADE FROM 2023 が近畿経済局の関西XRポータルサイトに掲載されました

XRを体験できる施設やコンテンツ

近畿地域でXR技術を実際に体験でき、理解を深めることができる施設やコンテンツを紹介しています。



鯖江商工会議所

THE SABAE CHAMBER OF COMMERCE AND INDUSTRY

世界中どこからでもアクセスできるプラットフォームを、リアル空間とバーチャル空間を掛け合わせた展示会として設け、多様なプラットフォームからモノづくりへとアプローチする「MADEFROM 2023」を実施し、モノづくりを通じた産地のしいあり方の創出を目指しています。

MADE FROM 2023

「モノづくりの中心地。鯖江から、新しいモノづくりの未来を発信」のコンセプトのもと、鯖江市内にある眼鏡、漆器、繊維の製造に携わる39社がインターネット上の仮想空間に商品を出品しています(2023年1月31日まで)。またARグラスを使った購入システムや、ブロックチェーンを活用した真贋判定サービスを提供するなど、DX化にも取り組んでいます。

11月30日(水)に約90名が参加し開催された「関西ブロック商工会議所中小企業相談所長会議・中小企業支援先進事例普及研修会」で、当所田中事務局長がMADE FROMについて事例発表を行いました。





SANCHI 2023 について

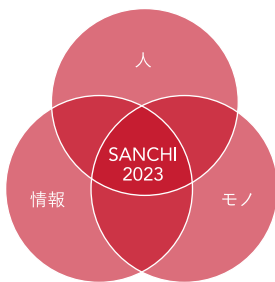

MADE FROM のメインイベントとして位置付けられる SANCHI 2023 は、産地の実験場であり、人・モノ・情報が鯖江商工会議所内のリアル空間に集まるコミュニケーションウィークとなります。SANCHI 2023 のテーマは「インタラクティブコミュニケーション」です。インタラクティブな状況を生み出すために作り手の方々が会場で行う展示会と同時平行で、トークセッション、体験型ワークショップ、ラジオなど様々な試みを用意しています。ツクリテが一同に集まる時間はツクリテ間のインタラクティブな状況を実現し、皆でモノづくりの中心地鯖江から新しいモノづくりの未来を模索します。

トークセッション



「産地 × ○○」という切り口から、サテライト展会場のパリや作り手同士、MADE FROM 関係者などとトークセッションを行う。様々な角度からモノづくりの未来を模索します。

体験型ワークショップ



特設展を通じた XR 体験やバーチャルモールツアーや産地企業によるモノづくり体験などを用意しています。実際に体験することでモノづくりの未来に触れる場を提供します。

ラジオ



今年度は MADE FROM の特設ラジオを開設します。MADE FROM の紹介に始まり、企画や制作に関わる舞台裏の話や産地企業とのコラボによるトークもお届けします。

SANCHI 2023参加企業一覧

2023.01.24-2023.01.25

(株)三工光学
(株)ササマタ
(株)ポストクラブ
(株)キッソオ
アルファ(株)
(株)乾レンズ
サンオブチカル(株)
(株)キッソオ
(株)西村プレジジョン
(有)オプト、デュオ

2023.01.26-2023.01.27

(有)広晴
漆遊館(株)沢田与三八堂
(株)下村漆器店
(株)ヒロセ
(有)ふげつ
(株)松屋漆器店
(株)山田定右衛門漆器店
(株)エーリンクサービス
酒伊編織(株)
サバエセイ(株)

2023.01.28-2023.01.29

(株)サンユー
(株)曾明漆器店
高橋工芸
(株)土直漆器
丸廣意匠
(有)みさき創屋
山久漆工(株)
(株)ヤマト工芸
ユニバーサルエージェント(株)

2023.01.30-2023.01.31

アイテック(株)
(株)上出眼鏡
(株)エクセル眼鏡
(有)カツキ眼鏡
(株)佐々木セルロイド工業所
(有)鯖江工芸
(株)ジゴスペック
(有)西尾眼鏡
(株)ホブニック研究所
(株)リム精工



MADE FROM
MONOZUKURI EXPO

バーチャルモール 開催中
2022.12.01 - 2023.01.31

バーチャルモール (オンライン) : 24時間アクセス可能



左の QR コードを読み取ることで、バーチャルモールの特設 web へアクセスできます。

バーチャルモールについて

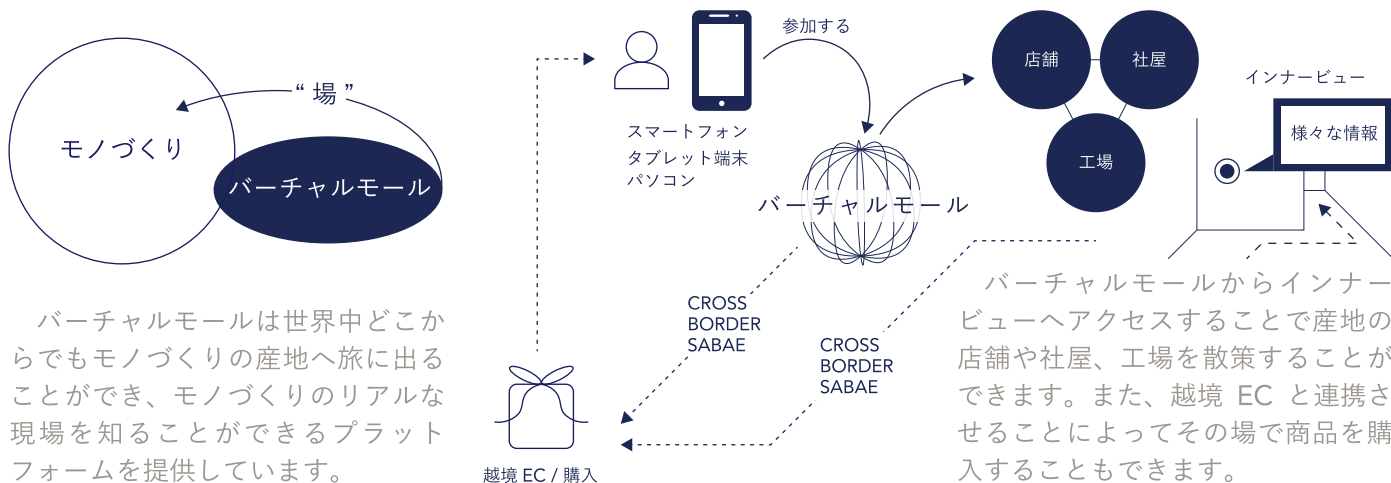

バーチャルモールで体験できること

バーチャルモールへ



ブラウザ上に用意された、バーチャルモールではモノづくりのリアルな現場を知ることができます。バーチャルモール内を探索することができ、鯖江が誇る3つの産業、眼鏡・漆器・繊維それぞれの産業とそのモノづくりに関わる企業やそこで作られている商品について知ることができます。

産地へ旅に出る



バーチャルモールから気になった企業や商品のインナービューに進むと、産地へ訪問しなければ見ることのできない店舗や社屋、工場などモノづくりのリアルな現場を練り歩く体験が用意されています。インナービュー内に配置された情報ポイントからは、モノづくりの工程なども知ることができます。

商品を購入できる



バーチャルモールでは、CROSS BORDER SABAE (越境 EC) を介しその場で気に入った商品を直接購入することもできます。越境 EC へはバーチャルモール内やインナービューの情報ポイントからアクセスすることができます。モノと人をシームレスに繋ぐ体験までをバーチャルモールでは提供しています。

MADE FROM
MONOZUKURI EXPO

デジタルツイン展示会 開催中
2022.12.01 - 2023.01.31

オフライン会場：鯖江商工会議所内 SABAE CREATIVE COMMUNITY 地階 平日 11:00-20:00 土日祝 11:00-18:00
オンライン会場：24時間アクセス可能



左の QR コードを読み取ることで、デジタルツイン展示会の特設 web へアクセスできます。



デジタルツイン展示会について

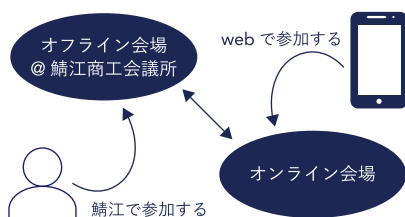
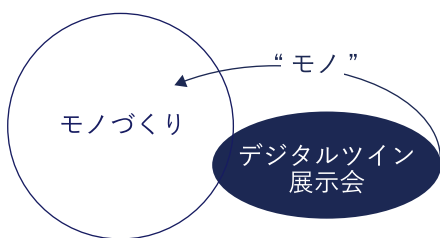

バーチャルモールは世界中どこからでもモノづくりの産地へ旅に出ることができ、モノづくりのリアルな現場を知ることができるプラットフォームを提供しています。

オフライン会場とオンライン会場に会場を設けることで、世界中どこからでも参加することができ、オンライン会場はインナービューを活用することで実現しています。

オンライン会場へは、モバイル端末の場合は上の QR コードを読み込むことで参加することができ、PCの場合は特設 WEB サイトから参加することができます。

デジタルツイン展示会で体験できること

モノと出会う



デジタルツイン展示会は、モノの価値や美しさを再発見することからモノづくりの解像度を高める展示会となっています。また、オフライン会場とオンライン会場を同時開催とすることで、世界中どこからでも参加できる展示会として、鯖江が誇る眼鏡、漆器、繊維のモノ達と人との出会いの場を提供しています。

モノの価値を再発見する



日常で見慣れているモノでも、その見せ方に創意工夫を凝らすことで新たな出会いが生まれます。モノを傾けたり糸で吊って配置したり、配置されたモノを什器の天板に反射させたりと、様々な角度や視点からモノを見せる展示会の形式となっており、その存在の解像度を高めることに繋がっています。

商品を購入できる

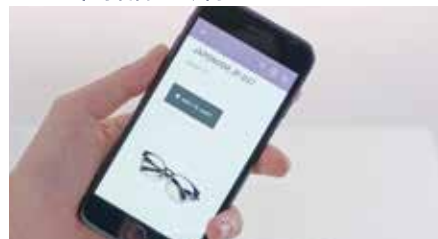

デジタルツイン展示会では、CROSS BORDER SABAE (越境 EC) を介しその場で気に入った商品を直接購入することもできます。オフライン会場では TSUKURITE、オンライン会場ではインナービューを介し越境 EC へアクセスできます。展示会場では、XR 体験と越境 EC を活用した新購買体験を提供しています。

知事を囲む7市商工会議所正副会頭会議

知事を囲む7市商工会議所正副会頭会議が、昨年12月5日(月)午後、福井県自治会館にて開催されました。県の来年度予算編成に向け、県下7市正副会頭・専務理事が、杉本知事に直接提案・要望する機会が、毎年開催していま

す。
 会議冒頭、八木誠一郎福井県商工会議所連合会会頭から『福井県の施策に対する提案・要望』▽中小企業・小規模企業対策、▽北陸新幹線開業対策、▽エネルギー、基盤整備、その他地域振興等を明記した要望書を知事へ手渡しました。その後懇談において、各地会議所から個別の提案・要望を発言しました。



当所からは、①北鯖江PAのスマートIC化、②サイバーセキュリティ人材育成について提案。③MONOZUKURI EXPO『MADE FROM(メイドフロム)2023』の開催予定について報告し、来場と広報等の支援を求めました。
 知事からは、全ての提案に対し返答していただき、今後の施策に反映していく旨の回答を得ました。



2022年全国そろばんコンクール鯖江大会
 稲塚 遊一さん(藤島高)
 「そろばん鯖江一」!
 12月4日(日)当所4階大会ホールにて、「2022年全国そろばんコンクール鯖江大会」が開催され、鯖江地区から36名の選手が参加しました。参加した学生達が各々力いっぱい実力を発揮した大会となりました。
 開会式では、10月に行われた段位認定者及び1級合格者を表彰。鯖江東小学校6年生の岸本 倅輝選手の選手宣誓後、競技に入りました。

小学2年から高校生までが参加し、個人競技4種類の合計得点が1番高かった選手に贈られる「そろばん鯖江一」には、藤島高校の稲塚遊一選手が輝きました。

表彰者、各種目優勝者は次の通りです。おめでとうございます。

- 個人競技
 - ▽小学2年以下の部
 - 岩上 空生(惜陰小)
 - ▽小学3年の部
 - 奥谷 瑠維(惜陰小)
 - ▽小学4年の部
 - 近藤 叶和(惜陰小)
 - ▽小学5年の部
 - 稲塚 然一(神明小)
 - ▽小学6年の部
 - 山崎 華凜(惜陰小)
- ▽中高の部
 - 稲塚 遊一(藤島高)
 - 稲塚 遊一(藤島高)
- 団体競技
 - 満点
 - 1,170/1,200点
 - 惜陰小学校

SABAE YEG
 鯖江商工会議所青年部
オリジナルブランドマークデザイン募集!
 鯖江商工会議所青年部では、鯖江 YEG ブランドの認知を高めることを目的として、鯖江 YEG オリジナルブランドマークを広く一般より公募します。
 ※「鯖江 YEG」とは鯖江商工会議所青年部の略称です。

大賞 賞金 10万円

※受賞者が18歳未満の場合、賞金の授与には保護者の同意を必要とします。

応募受付期間
 令和4年12月15日(木)～令和5年1月25日(水) 必着

応募資格
 プロ・アマ問わずどなたでも応募可能です。また、経験や受賞歴の有無等は不問です。年齢は問いませんので、どんどん応募してください。

応募方法
 「鯖江 YEG オリジナルブランドマーク応募用紙」にマークと必要事項を記入の上、鯖江商工会議所青年部事務局へ郵送・電子メールにより応募ください。

※応募に際しては「応募要項」を必ずご確認ください。
 詳細・募集要項・応募用紙データは専用ホームページよりご確認ください。

■著作権の扱い 採用作品の著作権(著作権法第27条および第28条に規定する権利を含む)、商標権、意匠権、その他の知的財産権、所有権等一切の権利は鯖江商工会議所青年部に帰属します。

お申込み・お問い合わせ
 鯖江商工会議所青年部 鯖江 YEG ブランディング委員会
 〒916-0026 福井県鯖江市本町3丁目2-12 鯖江商工会議所2F
 (担当者: 鯖江 YEG ブランディング委員会 委員長 竹内)
 E-mail: sabaeeyegbranding@gmail.com

シリーズ

福井工業大学講師紹介 VOL.103



福井工業大学:工学部 原子力技術応用工学科
職名/学位:教授 / 博士(工学)

西沢 博志 氏

■学歴

1988年 滋賀県立彦根東高等学校卒業
1992年 大阪大学工学部原子力工学科卒業
1994年 大阪大学大学院工学研究科原子力工学専攻
修士課程修了

■経歴

1994年 三菱電機株式会社 産業システム研究所
2002年 三菱電機株式会社 先端技術総合研究所
2016年 三菱電機株式会社 電力システム製作所
2021年 福井工業大学工学部原子力技術応用工学科教授

計測は産業を支える技術の根幹である

私の専門は「放射線計測」です。本学に赴任する前は、電機メーカでセンサや計測方法の研究・開発・製造に携わってきました。どんなに素晴らしい建物や乗り物、さらには医療技術でも、その成否は計測性能の優劣が直結すると言っても過言ではありません。「計測」は一見地味に見えますが、産業を支える技術の根幹です。放射線計測も原子力・医療・工業を支える重要な技術です。大学では主に放射線物理や測定についての講義・実験を担当しています。研究では「逆問題解法」という技術を用い、放射線計測精度の向上を目指しています。最近のビッグデータや機械学習の考え方も取り入れるなど、測定器の能力を最大限に引き出す可能性を探求しています。

同大学への共同研究や試験分析、技術相談などのお問い合わせは、福井工業大学地域連携研究推進センターへ
◇TEL0776-29-7834
◇FAX0776-29-7843
◇E-mail futrc@fukui-ut.ac.jp

知ってる報
得情報

音楽教室での演奏と著作権
(最高裁判決より)

高島内外国特許事務所 弁護士 高島 敏郎

ピアノ教室など町の音楽教室からは、優秀な音楽家が多数輩出されており、日本だけでなく世界で活躍する著名な音楽家も少なくありません。このような音楽教室は、日本の音楽レベルを高めるために重要なものとして社会に認識されるに至っています。一方で、作曲家や演奏家などの著作物を保護するための著作権は、創作活動を促し、日本の文化レベルをより高めるために必要な権利です。では、

最新の楽曲を学び、その技術を身に付けることは、音楽教育として必須である一方で、作曲家や演奏家などの著作権も保護しなければならぬことは言うまでもありません。学校教育法で指定された「学校」での演奏は、著作権法により著作権料支払いの対象から除外され、著作権料の支払いが不要とされています。その一方で、学校の先生が生徒の演奏を録音し、それを教材として、先生が生徒に演奏指導を行うような場合はどうなるのでしょうか？

除外されることになり、定期演奏会や発表会を開催する際には、著作権料の支払いが義務付けられます。このように、著作権の侵害を防止するために、著作権者や権利者には、著作権料の支払いが義務付けられています。著作権法第17条第2項は、著作権者が著作権料を請求する権利を有することを規定しています。著作権料の支払いが義務付けられるのは、著作権者が著作権料を請求した場合に限ります。著作権料の支払いが義務付けられるのは、著作権者が著作権料を請求した場合に限ります。著作権料の支払いが義務付けられるのは、著作権者が著作権料を請求した場合に限ります。



税務・相続・贈与・事業承継

株式会社角谷会計

代表取締役社長 角谷 龍史

角谷龍史公認会計士事務所

公認会計士・税理士 角谷 龍史
税理士 山本 雄治

〒916-0053 鯖江市日の出町6-25
TEL(0778)52-1000 FAX(0778)52-1001



Big Belly Market北野

鯖江市北野町1丁目7-8 TEL0778-51-4028

営業時間 9:00~24:00



ながすぎグループは食べ物を通じて地域社会の人々のお役に立ちたいと願っています。



(有)ユーアイシステム

代表取締役 坂下 在良

uiSystem

Home <http://uisystem.jp/>

E-mail: into@uisystem.co.jp

TEL 0778-53-0266 (鯖江市横江町)

【業務内容】

- ・業務システム開発・ネットワーク構築・保守
- ・Windowsサーバ、Linuxサーバ設定・管理

【オリジナルパッケージ】

- ・e-決裁/e-決裁plus(国立大学向け電子決裁システム)

鯖江商工会議所カレンダー

1月1日~1月31日

1日(日)~3日(火) 閉館		
5	木	年末調整相談会(鯖江商工会議所)
6	金	年末調整相談会(河和田コミュニティセンター) 福井商工会議所賀詞交換会
16	月	南越青色申告会連合会年始の挨拶回り
20	金	女性会臨時総会・新年会
25	水	北陸経済連合会新年祝賀会

理財ニュース

1月1日~1月31日

- ・支払調書の提出
- ・源泉徴収票の交付
- ・固定資産税の償却資産に関する申告
- ・給与支払報告書の提出
- ・給与所得者の扶養控除等申告書の提出
- ・個人の道府県民税及び市町村民税の納付(第4期分)

第162回日商簿記検定試験合格者

施行日：令和4年11月20日

(敬称略)

【3級】	藤田 由紀	谷口 麻耶
	岩井 功太	佐々木美有
	大越麻衣子	北嶋 美幸
	田中 幸	田中 未鈴

※次回の簿記検定試験は、2月26日(日)です。

◆お申込み期間

1月10日(火)~1月30日(月)午後5時まで

令和4年度 第3期労働保険料

引き落としのお知らせ

第3期労働保険料を令和5年1月20日(金)に口座振替予定です。契約口座に保険料のご準備をお願い申し上げます。

金融定例相談会

(株)日本政策金融公庫による金融相談会が開催されます。

【資金例】開業資金・海外展開資金・事業継承資金

- 日時 1月24日(火) 13:00~15:00
- 会場 鯖江商工会議所2F 会議室A
- 申込み 中小企業総合支援課 TEL 0778-51-2801

JA・VIブリッジ合同会社

代表者 真柄 けん

- ・ベトナム外国人の人材紹介
(特定技能・エンジニア)
- ・ベトナムとの取引、工場進出の相談等
- ・ベトナム商材の販売

(準ストロー)

〒916-0027 鯖江市桜町1-3-9
TEL:0778-43-5669 FAX:0778-29-3245
URL:https://javi-bridge.jp

みなさまの食をサポートする企業グループ

一食一笑

一食一笑 (いっしょくいっしょう) 検索



夕食材料宅配サービス

つくる人から笑顔に。



・学校給食・事業所向け日替り弁当配達



株式会社 YOSHIKE! FRESH LUNCH

株式会社 マイクック

・宅配水・ウォーターサーバーのレンタル



お届けします。あんしん・おいしいお水。
アクアクラグループ
Aqua Clara アクアショップふくい

- 電子部品、電気器具の製造・販売
- 医療機器、電子機器の設計・製造・販売



タイヨ電子株式会社

鯖江市平井町20号3番地
☎ (0778) 62-4545

キレイのブランド...
ダスキン愛の店。
モップ・マットから
タオルまで。



ダスキン鯖江
☎53-1144



〒916-0055 鯖江市上鯖江町1丁目10-43

令和4年分所得税・個人消費税・贈与税の確定申告書を提出される方へ ～武生税務署からのお願～

①【申告と納税は期限内に!】

確定申告をする必要のある方が期限内に申告・納税をしなかった場合は、納めるべき税額(本税)のほかに、加算税や延滞税を納めていただく場合がありますのでご注意ください。

申告と納税の期限は…

所得税及び復興特別所得税並びに贈与税 令和5年3月15日(水)
消費税及び地方消費税 令和5年3月31日(金)

②【確定申告にはスマホをご利用ください】

給与所得がある方、年金収入や副業等の雑所得がある方などは、マイナンバーカードを利用していつでも行えるスマホでの申告が便利です。

- ・スマホ専用画面で、入力がスムーズ!
 - ・スマホのカメラで、給与所得の源泉徴収票を撮影すると自動で申告内容に反映!
 - ・マイナポータルとの連携で、医療費、ふるさと納税などの情報が自動入力となります!
 - ・還付金の振込みが書面で提出する場合よりも早い!
- このようなメリットがありますので、ぜひ申告はスマホで!



← スマホを利用した申告はこちらから!
(注) 一部対応していない機種がございます。

- スマホ専用画面に青色申告決算書・収支内訳書が追加!
令和5年1月からは、スマホ専用画面に、青色申告決算書・収支内訳書の入力画面が追加されました!
スマホを利用して青色申告決算書・収支内訳書を作成すると、保存した決算書等のデータを、翌年以降の決算書等を作成する際に利用できます。

③【申告書は、国税庁ホームページで作成できます】

- 「国税庁ホームページ」へアクセス
国税庁ホームページの「確定申告書等作成コーナー」では、画面の案内に従って金額などを入力するだけで、所得税、消費税及び贈与税の申告書や青色申告決算書・収支内訳書などを作成することができます。
- e-Taxで送信して提出
作成した申告書等(データ)は、「マイナンバーカード及びICカードリーダーライター又はマイナンバーカード読取対応のスマートフォン」もしくは「税務署発行のID・パスワード」をお持ちの方は、同コーナーの画面上からそのままe-Taxで税務署に送信(申告)することができます。
- e-Taxで所得税などの申告をすると、自動計算されるので、計算誤りがありません。



← こちらから、e-Taxを利用した確定申告の方法が動画で確認できます。

④【武生税務署の申告会場をご利用の方へ】

会場への入場の際には、「入場整理券」が必要となります。
入場整理券は会場当日分を配付するほか、国税庁のLINE公式アカウントでのオンライン事前発行も行ってあります。

なお、「入場整理券」の数には限りがありますので、ご承知おきください。

配付状況は国税庁ホームページに掲載されますが、実際の配付状況とホームページ掲載内容には、更新タイミングによるズレが生じることをご了承ください。

受付期間	2月16日(木)～3月15日(水)の平日(祝日を除く)
受付時間	8時30分～16時(「入場整理券」がなくなり次第受付を終了します。) ※税務署の確定申告会場では、ご自身のスマホ等をお使いいただき、ご自身で申告書を作成していただいております。操作方法等について職員がアドバイスをさせていただきますので、ご理解とご協力をお願いします。 ※申告相談は午前9時から開始します。 ※「入場整理券」により入場時間を指定させていただきます。 ※申告相談を希望される方は、2月中の来場をお勧めします。(3月に入ると会場の大変な混雑が予想されます。)

ご来場の際には、「検温の実施」、「マスク着用」及び「手指消毒」にご協力をお願いします。

咳・発熱(37.5度以上の熱)等の症状のある方や、体調のすぐれない方は入場をお断りさせていただきます。



← 国税庁のLINE公式アカウント友達追加はこちらから

⑤【ふるさと納税制度について】

「ふるさと納税ワンストップ特例制度」を利用した場合であっても、確定申告をされる場合にはふるさと納税の金額を寄附金控除の計算に含める必要があります。

⑥【インボイス制度について】

令和5年10月1日から登録を受けるためには、原則、登録申請は令和5年3月31日までにする必要があります。

※登録を受けるかどうかは事業者の方の任意です。



← インボイス制度特設サイトはこちらから

武生税務署からの案内(消費税インボイス)

武生税務署では、インボイス制度の概要や基本的な仕組みをご理解いただけるよう、下記のとおり「インボイス制度説明会」を開催いたします。また、ご自身で適格請求書発行事業者の登録申請書を提出することが難しい方向けに、登録申請手続のサポートを実施する「登録申請相談会」も開催しますので、是非ご参加ください。

インボイス制度説明会・登録申請相談会

開催日	令和5年1月16日(月)	
	10:00～11:30、13:30～15:00	インボイス制度説明会
	11:30～12:00、15:00～15:30	登録申請相談会
	17日(火)	
	10:00～11:30、13:30～15:00	インボイス制度説明会
	11:30～12:00、15:00～15:30	登録申請相談会

場所 越前市文化センター小ホール(越前市高瀬2丁目3-3)
問合先 武生税務署 個人課税第一部門
TEL0778-22-0953

※インボイス制度に関する一般的なお問合せ
軽減・インボイスコールセンター
TEL0120-205-553
(9:00～17:00 土日祝除く)



共済から配当金のご案内

平素は当所運営と共済事業に格別のご高配を賜り、厚くお礼申し上げます。

さて、令和3年度(令和3年10月1日～令和4年9月30日)の事業決算が完了しました。つきましては、標記配当金を下記明細書の通り、12月26日(月)に引落口座へ送金しました。よろしくご査収願います。

末筆ながら、貴事業所のご繁栄を祈念申し上げます。

1.配当金

年齢(コース)	月額掛金	配当金(1ヵ月あたり)
65歳以下男女(Aコース)	1,300円	186.66円
66歳以上男性(特別コース)	1,434円	269.00円
66歳以上女性(特別コース)	887円	147.83円

2.配当率

年齢(コース)	配当率
65歳以下男女(Aコース)	14.35%
66歳以上男性(特別コース)	18.75%
66歳以上女性(特別コース)	16.66%

3.令和3年度(R3.10.1～R4.9.30)に支払った 保険金・給付金

1.死亡保険金	22件	30,500,000円
2.災害保険金	2件	12,000,000円
3.高度障害保険金	0件	0円
4.障害給付金	0件	0円
5.入院給付金	57件	6,195,000円
6.ガン入院一時金	45件	2,360,000円
7.ガン先進医療一時金	0件	0円
8.6大生活習慣病入院一時金	45件	1,220,000円
合計	171件	52,275,000円

※アクサ生命からの上記保険金・給付金以外に、県内7商工会議所会計から、県内の726加入事業所に、事業所祝金・見舞金として11,197,000円を給付しております。

※新型コロナウイルス感染症による死亡については、災害保険金として支払いしております。

お子さまの教育資金を「国の教育ローン」 (日本政策金融公庫)がサポート!

高校、大学等への入学時・在学中にかかる費用を対象とした公的な融資制度です。

【**限度額**】 お子さま1人あたり350万円以内

【**金利**】 年1.95% 固定金利

※「母子家庭」、「父子家庭」、「交通遺児家庭」、「世帯年収200万円(所得132万円)以内の方」または「子ども3人以上の世帯かつ世帯年収500万円(所得356万円)以内の方」は年1.55%(令和4年11月1日現在)

【**ご返済期間**】 18年以内

【**お使いみち**】 入学金、授業料、教科書代、アパート・マンションの敷金・家賃など

【**ご返済方法**】 毎月元利均等返済(ボーナス時増額返済も可能)

【**保証**】 (公財)教育資金融資保証基金
(連帯保証人による保証も可能)

※詳しくは、HP(「国の教育ローン」で検索)

または教育ローンコールセンター(0570-008656(ナビダイヤル))

または(03)5321-8656までお問い合わせください。

令和5年度高齢者活躍企業コンテスト ～募集のお知らせ～

高齢者がこれまでのキャリアで培ってきた知識や経験を職場等で有効に活かすため企業等が行った創意工夫の事例を広く募集する「令和5年度高齢者活躍企業コンテスト」を実施します。

【応募締切】

令和5年2月28日(火) 当日消印有効

■主催 厚生労働省・(独)高齢・障害・求職者雇用支援機構

【問合せ・応募先】

独立行政法人 高齢・障害・求職者雇用支援機構 福井支部

高齢・障害者業務課 佐藤・谷川・水間

TEL 0778-23-1021

FAX 0778-23-1013

E-mail fukui-kosyo@jeed.go.jp



<https://www.jeed.go.jp/location/shibu/fukui/q2k4vk00000481jp.html>

法人様必見!!

オールメーカー・オールグレード・オールカラーから選べる!

新車の軽自動車が月々定額で乗れる!!

毎月1万円から(税込)

株式会社マネジメント東信

〒916-0057 鯖江市有定町1丁目6-29
TEL0778-52-5602 FAX0778-52-8018

税務/相続/経営診断/社保年金

税理士法人 川中経営

代表社員 税理士 川中 洋一
税理士 川中 重司
ITコーディネータ

川中洋子社会保険労務士事務所
社会保険労務士 川中 洋子

鯖江市本町4丁目10-7(商工会館北)
電話0778-51-0600 URL <http://www.kawanaka-keiei.jp>