



活気ある

「ものづくりのまち」「人の集まるまち」

鯖江商工会議所報

2023_12_No.765



平成3年9月11日第3種郵便物認可
令和5年12月1日発行(月1回1日発行)



当所のスマホページを
見ることができます



LINE公式アカウント
はじめました!
友だち募集中!



株式会社乾レンズ レンズパーク
※5P記事掲載

目 次

表紙	会員事業所紹介 株式会社乾レンズ レンズパーク
2P	目次
3P	第4回常議員会、新入会員紹介、 MatchingHUB2023、 イルミネーションフェスタ
4P	商工会議所事務所組織図、 メイド フロム 2024
5P	会員事業所紹介 (株式会社乾レンズ レンズパーク)
6P	青年部、女性会、青色申告会秋の旅行、 秋の芭蕉祭
7P	会員親睦ゴルフコンペ、青年部OB会
8P	福井工業大学講師紹介
9P・10P	各種案内

第4回常議員会

第4回常議員会を11月14日(火)正午より開催しました。

最初に小規模事業者経営改善資金融資制度(マル経)創設50周年を記念して、日本政策金融公庫武生支店支店長森本光昭氏より、当所に感謝状が贈呈。

会頭のあいさつの後、1号議案のMADE FROM 2024の内容・予算について。2号議案では、この都ネットワーク(株)株式の購入依頼について。3号議案では、新入会員(15事業所)の入会について。3議案が審議され、全て承認されました。

その後、鯖江市ダイバーシティ推進・相談課によるSDGsセミナー「女性活躍推進とダイバーシティ経営」



が開催。県下、市内の女性に女性の社会進出を説明し、真にはどのような事が必要かが講義されました。



西山公園イルミネーションフェス開催!

10月28日(土)午後3時~7時まで「西山公園イルミネーションフェス」と銘打って、西山公園イルミネーション点灯開始に合わせ、親子で楽しめるハロウィンランタンづくり、キッチンカーや屋台など、家族で楽しめるイベントを開催。本イベントは今年から開催され、上出貴之フェス実行委員長(当所青年部会長)が奮闘。おもてなしや点灯式のカウントダウン発声を行い、フェスを大いに盛り上げました。

北陸発の産官学金連携マッチングイベント Matching HUB Hokuriku2023 に出展

2023.11.10(金)にANAクラウンプラザホテル金沢で開催されたMatching HUB(主催:北陸先端科学技術大学院大学)に鯖江商工会議所(キャリア支援委員会)として出展。virtualmall Jの紹介・体験ブースに多くの来場者にお越しいただき virtualmall J 事業に、広く関心をもっていただく機会となりました。

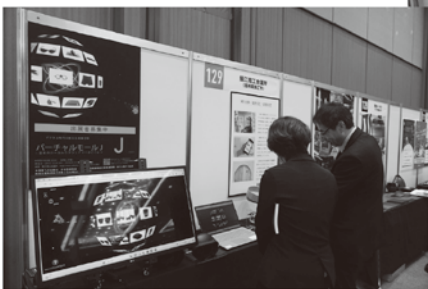

顔認証・バーチャルショップ・真贋判定の体験



virtualmall J website

新入会員紹介

※ご希望の方のみ掲載(敬称略・順不同)

- (株)ディーエム
南 大輔(鯖江市つつじヶ丘町)
電気工事
- (株)ギビンググッド
浅井 俊則(鯖江市北野町)
飲食業
- bar Greed
假屋 良太(鯖江市小黒町)
飲食業
- (株)Be コーポレーション
高坂 君代(鯖江市三六町)
美容業
- (同)レコア
荒井 義之(福井市上北野町)
飲食業
- 永山加工
永山 重樹(鯖江市小黒町)
製造業
- (株)ピースアライアンス
藤沢 直文(石川県金沢市浅野本町)
飲食業
- AOSテクノロジーズ(株)
佐々木 隆仁(東京都港区虎ノ門)
IT業
- (株)ロウフェルスワン
村本 浩隆(京都府京都市下京区富永町)
LED照明製造・販売業
- ハク.
松田 蘭(福井市江端町)
美容業
- (株)五十嵐塗装
五十嵐 勇人(吉田郡永平寺町)
塗装業

周年記念に最適な
名入れペン

名入れペンネット
www.nairepen.net

鯖江市北野町2丁目905 ☎0120-164-264

特殊印刷 株式会社 **ヒライケ**
関連サイト **ノベルティジャパン**



さばえ交通グループ

鯖江交通(株)観光バス さばえ交通レンタカー
さばえ交通トラベル さばえ交通介護タクシー

TEL 0778-62-3656 0778-62-1156

(本社)鯖江市田村町3-4 FAX0778-62-3657



Big Belly Market北野

鯖江市北野町1丁目7-8 TEL0778-51-4028

営業時間 9:00~24:00



ながすぎグループは食べ物を通じて
地域社会の人々のお役に立ちたいと
願っています。

組織が変更されました

新たに
 事務局長 山本 雅之
 特命監 田中 英臣
 その他は下記資料の通りです

11月15日から受付はすべて2階事務所にてお受けいたします

鯖江商工会議所事務局組織図

11/15付

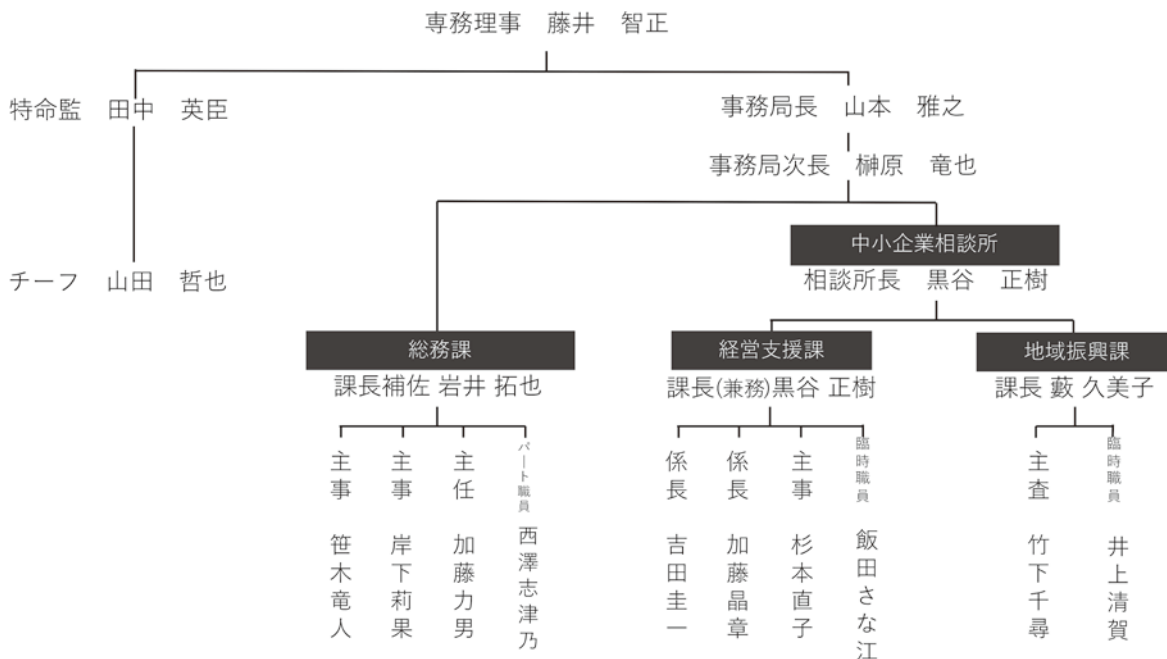

2023年12月1日 スタート

**デジタルが叶える“複合型モノづくり展示会”
『メイド フロム 2024』プロジェクト始動**

国内17産業64企業によるバーチャルモール／ふくいアンテナショップ291コラボ展 ほか



会員事業所紹介

「レンズとカフェ Lens Park®(レンズパーク)」～ 株式会社乾レンズ

代表取締役：乾 喜則

事業内容：OEM用サングラスレンズの製造企画販売

自社製品「オールタイムサングラス®」「贈りものルーベ」の製造企画販売

本社/工場：大阪市生野区田島6-17-3 鯖江支店：鯖江市丸山町1-3-31

Lens Park (レンズパーク)：鯖江市丸山町1-3-31(火曜日定休)

TEL：0778-51-5447～株式会社乾レンズ 鯖江支店 / 0778-52-7977～Lens Park (レンズパーク)

HP：株式会社乾レンズ <https://www.inuilens.com/> レンズとカフェ Lens Park <https://lens-park.com/>



レンズメーカーがつくる“目を守る”をテーマにした複合施設 Lens Park(レンズパーク)

鯖江メガネのランドマーク“Lens Park”

株式会社乾レンズは1953年に創業。ちょうど今年で創業70年を迎えた。その間に培われた技術によって生み出されるのは最高品質のサングラスレンズ。コロナ禍真っただ中の2020年に自社製品を取り扱う複合施設Lens Park(レンズパーク)を構想し、事業再構築補助金を活用し2023年4月29日実現に至った。鯖江支店に隣接オープンしたLens Parkは、目を守り、暮らしを楽しむことをテーマにした複合施設。ギャラリーでレンズを選ぶ人、カフェで一息つく人、ショッピングを楽しむ人、それぞれが交わることを目指している。



300種類から選ぶ自分だけのサングラス

Lens Parkには、約300種類のカラーバリエーションのレンズが常時展示されており、自分の目にぴったりと合うマイサングラスを作ることができる。さらに2019年にグッドデザイン賞を受賞した「オールタイムサングラス」全モデルを展示販売している。“サングラスは、レンズの色が濃い”という元来の常識を覆すいつでもどこでも常用できる透明なレンズを標準とし、目に悪影響を与える紫外線やブルーライト(太陽光・人口灯に含まれるエネルギーの強い光)をカットするレンズ+目の健康を保つためにW特許・トリプル特許を取得したレンズもある。開発者が語る、物語たくさん多彩なレンズを、Lens Parkでは見て実際に体験できる。

いつでもどこでも誰でもが楽しめるメガネ/サングラス店

レンズメーカーが運営するショップ兼カフェのLens Parkは、サングラスが完成するまでの時間を、ワークショップやカフェタイムで楽しく待つことができる。いろいろな目的をもって訪れた人たちが、同じ空間で交わることを目指し、1F・2Fのいたるところに用途に応じた席が設けられているため、人と人との新たな出会いを生み出す。



ここでしか買えない特別な一点を

弊社では、「フレームの素晴らしさ」だけでなく、眼鏡の街だからこそ可能な「フレームの作り手の思い・人柄」を伝え、お客様にぴったりの1点をご提案いたします。多種多様なフレームと私たちが創るサングラスレンズを掛け合わせることで何万通りにもなり、お客様の幅広いご要望にお応えできます。OEMのみのスタイルから脱却を試み、様々な商品の開発、自社製品の制作に取り組み、「世界でも通用するギフト」「この場で買いたいと思わせる仕組みづくり」を実現しました。今後もあなたの“目を守る”ため、眼鏡やサングラスを通して日々の暮らしを快適に過ごしてもらえよう、数々のレンズ製品をつくっていきます。(諸井晴彦常務)

みなさまの食をサポートする企業グループ

一食一笑

一食一笑 (いっしょくいっしょう)

検索



夕食材料宅配サービス

つくる人から笑顔に。



・学校給食・事業所向け日替り弁当配達



株式会社 すみよし FRESH LUNCH

株式会社 マイクック



・宅配水・ウォーターサーバーのレンタル



Aqua Clara
お届けします。あんしん・おいしいお水。
アクアクラグループ
アクアショップふくい

税務/相続/経営診断/社保年金

税理士法人 川中経営

代表社員 税理士 川中 洋一

税理士 川中 重司

ITコーディネータ

川中洋子社会保険労務士事務所

社会保険労務士 川中 洋子

鯖江市本町4丁目10-7 (商工会館北)

電話0778-51-0600 URL <http://www.kawanaka-keiei.jp>

～新しい“出会いの旅”を求めて～

鯖江高速観光バス(株)

観光は ミゴロニ

☎(0778)62-3562

貸切バス

団体旅行・視察研修旅行
冠婚葬祭などの送迎に!

■本社営業所
〒916-0074鯖江市上野田町4-1-1
TEL.(0778)62-3562 FAX.(0778)62-3563

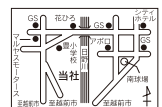

女性会

全国商工会議所女性会連合会新潟大会開催

10月5日(木)・6日(金)
新潟県の朱鷺メッセで全国商
工会議所女性会連合会新潟大



講演をする佐々木順子氏

会が開催され、当会から浅野
会長以下9名が参加しました。
5日に記念講演会と懇親会
が行われ、一路新潟へ。その
前に北方文化博物館を見学。
江戸時代からの豪農の伊藤家
屋敷跡で、広大な屋敷に古の
思いを馳せました。
朱鷺メッセでは、新潟県下
の女性会員のお出迎いで、2
千三百余名が一堂に着席でき
る広さに驚きました。佐々木
順子氏(公立大学法人長岡造
形大学理事長)の記念講演で
は、講演中参加者全員でゴス

青年部 11月交流例会開催

〜共に楽しむ秋のバレーボール大会〜

11月20日(月)鯖江市中央
中学校体育館にて、青年部11
月例会が開催され、青年部上
出会長以下40名が参加しました。
大会には会員事業所から豪
華景品が用意され、各チーム
一丸となって白熱した試合が
行われました。多人数でみん
なで気軽に楽しめるソフトバ
レーという競技を通じて、会
員同士の交流を深め、仕事で
疲れた体をリフレッシュする
ことができました。



新潟大会参加女性会員

ペルを三部合唱で歌い会場を
一つにしました。懇親会では、
地元の食材や地酒でももてな
しを受け、ステージ上でも地
域に伝わる郷土芸能の披露が
あり、新潟を堪能できました。
翌日の総会に、メガネフェ
スで使ったパーパーメガネを
着けて、鯖江をPR。
畠山全女連会長の挨拶に続
き、日商の小林会頭、新潟県
女連佐野会長らの主催者側の
挨拶のあと花角新潟県知事ら
の祝辞。各種功労の団体表彰
や起業家大賞の授賞式が行わ
れ、次回開催地の大津商工会
議所女性会に大会旗が渡され
て閉会。来年再会の約束し新
潟を後にしました。

鯖江青色申告会 秋の研修旅行

10月24日(火)、鯖江青色申
告会は秋の研修旅行を実施し
ました。

今回は滋賀県近江八幡を観
光。はじめに、バウムクーヘ
ンで有名なたねやクラブハリ
エのフラッグシップラコリー
ナ近江八幡を見学。

その後、近江牛のしゃぶ
しゃぶランチを堪能し、日本
三大水郷のひとつである水郷
のさとまるやまにて手漕ぎ舟
の旅を楽しみました。最後に
三井アウトレットパーク滋賀
竜王にて買物をし、会員同士の
交流を深めた、有意義な研
修旅行となりました。



秋の芭蕉祭開催

当所と鯖江市、鯖江観光協
会の3者は、岐阜県大垣市で
行われた11月4日の「奥の細
道ゆかりの地大観光交流物
産展」翌5日の「オオガキス
トリートフェスティバル」に
出展。冠山峠道路(通称クラ
ウンロード)の開通に伴う中
京圏からの誘客をねらって、
越前町と共に、大いに「鯖江」
をPR。当日は、汗ばむくら
いの陽気に恵まれ、沢山の来
場者に声をかけ、鯖江が近く

なったことを広く知っても
らう良い機会となりました。





11月5日(日)ゴールド福井カントリークラブにおいて、当所として初めての第1回会員親睦ゴルフコンペが、永杉副会頭をはじめ総勢48名での参加にて開催されました。当日は秋晴れの絶好のゴルフ日和の中、和気藹々な雰囲気でありながらも真剣なプレーの熱戦が繰り広げられました。賞品は当所会員事業所から準備し、上位入賞者には豪華賞品が贈られ飛び賞やニアピン、ドラコンの該当者にも賞品が贈呈されました。

第1回 会員親睦ゴルフコンペを初開催!

会員相互のより一層の親睦と交流を図ることを目的に、次年度も開催を予定しております。奮ってご参加賜りますようお願いいたします。また、同時開催で鯖江商工会議所青年部OB会のコンペも実施。親会(鯖江商工会議所)コンペとは別設定のルールもあり、参加者達は広々と

したコースへ出て気の合う仲間と、思いっきり談笑し、汗を流し、日頃のストレスを解消しております。



本企画は新規輸出一斉者プログラムの一環として実施しています。

EC活用ワークショップ

国内EC&越境EC

#コンセプト #SNS
#商品撮影 #ライティング

参加費 **無料** 事前登録制
定員 **30名**

国内ECから越境ECに向けた第1歩! ~商品の魅力を伝えるページづくり~

参加対象：
これからネット販売を行おうと考えている
中小企業者

2023年 **12月6日(水)** リアル開催
13:30~17:00

プログラム

- 概論セミナー
ECが分かる：ストアコンセプト、出店・出品、SNSの活用方法等
- 商品ページ作りのワークショップ
ECに慣れる：写真撮影&ライティング
- まとめ
ECで羽ばたく：国内から越境へ

講師
中小機構 中小企業アドバイザー
大森 渚氏

*持参物：スマートフォン(写真撮影用)等

開催場所

■ 会場名 鯖江商工会議所1F Sabae Creative Community
【住所】福井県鯖江市本町3丁目2-12

問い合わせ 中小機構EC活用支援事務局(セミナー)
TEL 03-5408-1013 ※10:00~17:00(土日祝日、年末年始を除く)
メール ec-seminar@unei-jimukyoku.jp
担当者 齊藤・福永

鯖江商工会議所 共催：鯖江商工会議所
中小企業基盤整備機構

詳細・お申し込みはWEBから
中小機構 ECワークショップ 検索
<https://ec.smrj.go.jp/event/2023/10h4p80000004gh1.html>

測量・農業・撮影などに
ドローンに必要な知識と技能を習得

国土交通省掲載 / 日本マルチコプター協会 (JMA) 認定校

SABAE DRONE STATION

お問い合わせは
こちらのLINEから

株式会社エムディエス
鯖江市有定町 3-4-7 0778-51-9800

安全・安心・快適な
住空間を目指して

サイト建設(株)

代表取締役社長 齋藤 寿治
TEL(0778)52-3203

家を建てたい・リフォームをしたい・物件を探したい
住まい作りに関することは何でもご相談ください

税務・相続・贈与・事業承継

株式会社角谷会計

代表取締役社長 角谷 龍史

角谷龍史公認会計士事務所

公認会計士・税理士 角谷 龍史
税理士 山本 雄治

〒916-0053 鯖江市日の出町6-25
TEL(0778)52-1000 FAX(0778)52-1001

シリーズ

福井工業大学講師紹介 VOL.112



福井工業大学:
環境学部 環境食品応用化学科
職名/学位:
学部長、学科主任、教授/理学博士
矢部 希見子 氏

■学歴

1977年3月 お茶の水女子大学生物学卒業
1982年3月 東京大学理学系研究科生物化学専攻博士課程修了
理学博士取得

■経歴

1982年4月～1984年3月 東京大学医科学研究所 助手
1985年4月～1997年3月 農林水産省家畜衛生試験場 主任研究員
1997年4月～2006年3月 農林水産省食品総合研究所 室長
2007年4月～2009年3月 農研機構本部総合企画調整部 管理役
2009年4月～2015年3月 農研機構食品総合研究所 研究領域長
2015年4月～2020年3月 福井工業大学環境情報学部環境・食品科学科 教授
2020年4月～2023年3月 同大学同学部環境食品応用化学科 学部長、学科主任
2023年4月～ 同大学環境学部環境食品応用化学科 現職

かび毒生産菌を調べて
農作物のかび毒汚染を防ぐ

かび毒とは、かびが生産する多様な化学物質で、人や家畜の健康に悪影響を及ぼすものを言います。シトリニン(黄変米)に関係するかび毒ですが、その無毒化方法を開発しました。また、かび毒の中で最も毒性の強いものはアフラトキシン(AF)で、AF生産菌は主に熱帯、亜熱帯の土壤に存在しています。国産農作物のAF汚染はほとんど報告されていませんが、日本の土壤でもAF生産菌が報告されています。私たちは、土壤中のAF生産菌を簡便かつ高感度に検出できる方法を開発し、これを用いて、日本の様々な地域の土壤についてAF生産菌の有無や性状を調べています。地球温暖化に伴い、日本の農作物でもAF汚染が生じる可能性があるため、将来予想されるAF汚染を未然に防ぎたいと考えています。

同大学への共同研究や試験分析、技術相談などのお問い合わせは、福井工業大学地域連携研究推進センターへ
◇TEL0776-29-7834
◇FAX0776-29-7843
◇E-mail futcrc@fukui-ut.ac.jp

弁理士 高島 敏郎

(鯖江商工会議所会員)

特許、実用新案、意匠、商標の国内外出願、調査、その他知的財産全般に関する相談等

事務所：鯖江市本町1丁目3-26
キミズ本町ビル2階
TEL・FAX 0778-52-0328
URL:http://infokui.com/tokkyo



(有)ユーアイシステム

代表取締役 坂下 在良

uiSystem

Home http://uisystem.jp/

E-mail:into@uisystem.co.jp

TEL 0778-53-0266 (鯖江市横江町)

【業務内容】

- ・業務システム開発・ネットワーク構築・保守
- ・Windowsサーバ、Linuxサーバ設定・管理

【オリジナルパッケージ】

- ・e-決裁/e-決裁plus(国立大学向け電子決裁システム)

理財ニュース

12月1日～12月31日

■12月11日

- ・11月分源泉所得税・住民税の特別徴収税額・納期の特例を受けている者の住民税の特別徴収税額(当年6月～11月分)の納付

■令和6年1月4日

- ・10月決算法人の確定申告<法人税・消費税・地方消費税・法人事業税・(法人事業所税)・法人住民税>
- ・1月、4月、7月、10月決算法人の3月ごとの期間短縮に係る確定申告<消費税・地方消費税>
- ・法人・個人事業者の1月ごとの期間短縮に係る確定申告<消費税・地方消費税>
- ・4月決算法人の中間申告<法人税・消費税・地方消費税・法人事業税・法人住民税>(半期分)
- ・消費税の年税額が400万円超の1月、4月、7月決算法人の3月ごとの中間申告<消費税・地方消費税>
- ・消費税の年税額が4,800万円超の9月、10月決算法人を除く法人・個人事業者の1月ごとの中間申告(8月決算法人は2ヶ月分)<消費税・地方消費税>
- ・給与所得者の保険料控除申告書・配偶者控除等申告書・住宅借入金等特別控除申告書の提出(本年最後の給与の支払を受ける日の前日)
- ・給与所得の年末調整(本年最後の給与の支払をするとき)
- ・固定資産税(都市計画税)の第3期分の納付(12月中において市町村の条例で定める日)

マルケイ融資制度のご案内

融資限度額 2,000万円

無担保
無保証人
低金利

■環境衛生業種(飲食店、理・美容店、クリーニング店等)の設備資金にも使えるようになりました。

◎ご返済期間 運転資金 7年以内
設備資金 10年以内(いずれも最長)

貸付対象者等、ご相談は鯖江商工会議所 中小企業相談所まで

金融定例相談会

(株)日本政策金融公庫による金融相談会が開催されます。

資金例) 開業資金・海外展開資金・事業継承資金

●日時 12月12日(火) 13:00～15:00

●会場 鯖江商工会議所2F 会議室A

●申込み 経営支援課

TEL 0778-51-2800



紙 OA機器・オフィス家具
文房具・日用雑貨・結納
有限会社 ニシクラ 紙文具



めがね文具マン

Glasses stationery man

PR

私、めがね文具マンは鯖江で誕生しました。だからこそ心がなくなるその時までこの鯖江に密着した活動を頑張っていきます。よろしくお願致します。

TEL : (0778) 51-2430
FAX : (0778) 52-8943

http://www.2430bunngu.co.jp/
E-mail : info@2430bunngu.co.jp



アクサ生命

AXAの
保障重視の**定期保険** **ピュアライフ**

無解約払いもどし金型定期保険

万一の場合でも、大切な会社を守るために
経営者の皆様を支える保険です。

●お引受けには所定の条件があります。本掲載商品をご検討の際には「重要事項説明書(契約概要・注意喚起情報・その他重要なお知らせ)」「ご契約のしおり・約款」を必ずご覧ください。

アクサ生命は、商工会議所と協力し、会員事業所の各種ニーズ(弔慰金・見舞金制度、退職金制度、リスク対策や事業承継など)を共済制度/福祉制度でサポートしています。

アクサ生命保険株式会社 福井支社 武生営業所鯖江分室
〒916-0026 鯖江市本町3-2-12 TEL 0778-53-1440

年末調整相談会のお知らせ

- ◇日時 令和6年1月5日(金)/9日(火)
午前9時~11時30分/午後1時~3時30分
- ◇場所 5日/河和田コミュニティーセンター
9日/鯖江商工会議所 4階 大ホール

*携帯品

- ①令和5年分の源泉徴収簿(給与明細表)
 - ②源泉所得税の納付書(令和5年1月~6月分までの領収済通知書)
 - ③生命保険・介護保険・地震保険・旧長期損害保険の支払額の証明書
 - ④国民健康保険・国民年金・同基金の支払額のわかる書類又は証明書
 - ⑤住宅借入金等特別控除の関係書類
 - ⑥令和4年分・令和5年分の年末調整関係書類
 - ⑦認印
 - ⑧マイナンバーが確認できるもの(本人および扶養者すべて)
- ※当日若干の手数料を頂きます。

鯖江商工会議所カレンダー

12月1日~12月31日

1	金	第3回鯖江市総合戦略推進会議
4	月	つつじまつり実行委員会
7	木	女性会 音楽の夕べ
8	金	令和5年度さばえ創業塾交流会
10	日	誠市 そろばんコンクール鯖江大会
14	木	女性会お正月寄せ植え
18	月	青年部12月例会
20	水	鯖江プレゼン塾

29日(金)~1月3日(水) 閉館

鯖江市ものづくり企業等エネルギー価格高騰対策給付金

〈対象者〉

1. 市内に主たる事業所を有し、市税を納税している中小企業者または個人事業主。
 2. 申請時に高压電力、特別高压電飾または工業用のガスの契約を行っていること。
 3. 福井県電気・ガス価格高騰緊急策給付金交付要件の非該当者であること。
- ※直近の決算期における経費に占める電気・ガス料金の割合が3%未満であること。
4. 市税の滞納がない者であること。

〈支給給付額〉

令和5年4月から9月までのいずれか一月の電気・ガス料金の合計額が前年同月に比べ

1. 10万円以上増加している場合…1事業者当たり30万円
2. 5万円以上10万円未満増加している場合…1事業者当たり15万円
3. 1円以上5万円未満増加している場合…1事業者当たり7万5千円

※1事業者、1回のみ申請になります。支店等の事業所が個々に申請することはできません。

〈申請期間〉 令和5年12月15日(金) まで

〈窓口〉 鯖江商工会議所「鯖江市ものづくり企業等エネルギー価格高騰対策給付金窓口」

住所 福井県鯖江市本町3丁目2-12

TEL0778-51-2800



**税務・会計・相続・贈与
事業継承のサポート**



税理士法人 **野村会計**
 会長税理士 野村 一 榮
 所長税理士 野村 茂 三
 公認会計士・税理士 野村 孟 弘
 〒916-0021 鯖江市三六町2丁目9-1
 TEL(0778) 52-3500(代)

資源とのリサイクル

製紙原料問屋 **丹南紙料株式会社**

古新聞古雑誌の持込み大歓迎



1枚の紙も捨てればゴミ古紙として回収されれば資源となります
 鯖江市下司町2-20-1
 ☎62-2191
 FAX 62-0491

キレイのブランド…
ダスキン愛の店。
モップ・マットから
タオルまで。



ダスキン鯖江
☎53-1144



〒916-0055 鯖江市上鯖江町1丁目10-43

放送大学で学んでみませんか

放送大学は、テレビ・インターネットで授業を行う通信制の大学です。働きながら大学を卒業したい、学びを楽しみたいなど、様々な目的で、幅広い世代の方が学んでいます。

ただいま 2024 年 4 月入学生を募集中！

○出願期間 2023 年 11 月 26 日～3月 12 日

○資料請求(無料)・お問い合わせ先

放送大学福井学習センター

〒910-0858 福井市手寄1丁目4-1(アオッサ7階)

TEL 0776-22-6361

○放送大学ホームページ <https://www.ouj.ac.jp>

武生労働基準監督署からのお願い





冬季の転倒災害を防止する

ために適切な靴を選びましょう

転倒災害の特徴として冬季における積雪や路面凍結を原因としたものが多く発生している状況にあります。

転倒防止には、靴選びが非常に重要です。

滑りにくい「靴底」の靴を選び、転倒に備えましょう！！

★ピン・金具付きの底  先の尖った金属のピンや金具が靴底に取り付いており、かたい氷を強くひっかき突き刺します。	★深い溝のある靴底  深い溝のある靴底は、路面に対するグリップ力が強く滑りにくくなっています。ただし、溝に雪が詰まると、滑りやすくなるので注意が必要です。	★軟らかいゴム底  軟らかいゴム底を使った靴底は、路面に対する接地力が強いので、滑りにくくなっています。	★滑り止め材入りゴム底  滑り止め材が加工されている靴底は「やすり」のように路面の表面をひっかくため滑りにくくなっています。
--	--	---	---

お子さまの教育資金を「国の教育ローン」(日本政策金融公庫)がサポート!

「国の教育ローン」は、高校、短大、大学、専修学校、各種学校や外国の高校、大学等に入学・在学するお子さまをお持ちのご家庭を対象とした公的な融資制度です。

- ▶ **ご融資額** お子さま 1 人につき350万円以内
- ▶ **金利** 年2.25%
※母子家庭の方などは年1.85% (令和5年10月2日現在)
- ▶ **ご返済期間** 18年以内
- ▶ **H P** 「国の教育ローン」で検索
- ▶ **お問い合わせ**
教育ローンコールセンター
0570-008656 (ナビダイヤル)
または (03) 5321-8656

無料法律相談のご案内(会員事業所限定)

債権回収、トラブル、クレーム対応、契約書、労働問題など事業上のお悩みに弁護士がお答えします。

- ・相談時間 お一人30分
1会員事業所、年度内1回無料で相談できます。
- ・予約制 経営支援課までご連絡ください。日時を調整します。
- ・対応弁護士事務所 谷口総合法律事務所 鯖江支所
国際関係の相談 清水健史総合法律事務所
労務関係の相談 出倉経営人事コンサルティング事務所
- ◆お問合せ: 鯖江商工会議所 中小企業相談所
TEL.0778-51-2800



◆ 6つの取り組みで働く^と雇用をサポート ***お気軽にご相談ください***

※①～⑤は無料でご利用いただけます。

- | | |
|----------------------------|--------------------------|
| ① 離職する従業員の方の再就職をサポート | ② 人材を確保したい企業に対するサポート |
| ③ 雇用を維持するための在籍出向をサポート | ④ 社員の人材育成やスキルアップの出向をサポート |
| ⑤ 「キャリア人材バンク」で高齢者の再就職をサポート | ⑥ 社員のスキルアップや研修を目的とするセミナー |



公益財団法人 産業雇用安定センター

☎(0776)24-9025

(福井事務所) 〒910-0005 福井市大手2-7-15 明治安田生命福井ビル4F ご利用時間 9:00～17:00(土・日・祝日除く)



法人様必見!!

オールメーカー・オールグレード・オールカラーから選べる!

新車の軽自動車が月々定額で乗れる!!

月々1万円から(税込)

株式会社マネジメント東信
〒916-0057 鯖江市有定町1丁目6-29
TEL0778-52-5602 FAX0778-52-8018

フラット7さばえ



年末経営特別相談室開設

12月1日(金)～28日(木)の間、年末経営特別相談室を開設します。「マルケイ融資」をはじめとする各種制度の紹介等経営相談に対応します。

●開設時間 8:30～18:30
TEL0778-51-2800

