



活気ある

「ものづくりのまち」「人の集まるまち」

鯖江商工会議所報

2024_2_No.767



平成3年9月11日第3種郵便物認可
令和6年2月1日発行(月1回1日発行)



当所のスマホページを
見ることができます



LINE公式アカウント
はじめました!
友だち募集中!



榊原建設(株) LAUNDRY PLUS

※4P記事掲載

目次

表紙	会員事業所紹介 榊原建設(株) LAUNDRY PLUS
2P	目次
3P	常議員会、女性会、市政功労賞
4P	会員事業所紹介 (榊原建設(株) LAUNDRY PLUS)
5P	顧問会、新入会員紹介、青年部
6P	MADE FROM2024
7P	永年勤続表彰、新入職員研修募集、補助金
8P	知って得する情報、福井工業大学講師紹介
9P	2025万博チケット購入案内
10P	各種情報

第5回常議員会

第5回常議員会を1月16日(火)午後、開催しました。



会頭のあいさつの後、1号議案、補正予算編成について審議し、承認。2号議案、令和6年度事業計画(各部会・委員会)について審議し、承認。3号議案、常議員欠員補充について審議し、承認。4号議案、新入会員(3事業所)の入会を承認しました。

報告事項として、(株)福井銀行取締役常務執行役の岡田伸氏から「福井型脱炭素での連携」について、説明を受けました。(写真)カーボンニュートラルの福井モデルを構築し、地域の「課題解決業」として、持続可能な地域社会の実現に貢献する取り組みを強化する

とし、終了しました。他に、MADEFROM進捗状況、BWC福祉制度キャンペーン結果、大阪・関西万博前売入場チケットの販売を報告。その後、女性会と青年部から、能登半島地震を受けて義援金の支援をすることを報告。青年部では青年部OB会とともに義援金募金箱を当所2階に設置しています。

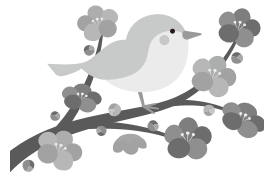

女性会 臨時総会

2024年度会長に田中さんを承認

1月24日(水)、富士屋会館にて当所女性会(浅野秀代会長)の臨時総会・新年会を開催。次年度正副会長を承認しました。

浅野会長の挨拶後、次年度会長に田中あけみさん(浮月挽美術工芸)、副会長に中村孝子さん(ナカムラのタネ)、小林美和子さん(株)小林大伸堂 ローズストーン)、齋

藤留美さん(株)斎藤金物)の4名を承認後閉会しました。総会後は、佐々木市長の卓話を開催。「選ばれるまちを目指して」について、わかりやすく説明。女性の方にもますます期待したいと結びました。新年会では、佐々木市長をはじめ正副会頭も参加し大いに交流を図りました。

おめでとうございます 市政功労賞受賞

産業功労



(株)ながすぎ
永杉 宏之氏
(当所副会頭)



(有)岸本機料店
岸本 忠晴氏
(当所元1号議員)

自治功労



(株)福岡組
福岡 秀樹氏
(当所会員)



山内研磨
山内 一実氏
(当所会員)



こっしえるん。
上嶋 睦美氏
(当所会員)

会員事業所紹介

LAUNDRY PLUS(榊原建設株)

鯖江市下野田町25-12 TEL.0120-963-321

■営業時間

(コインランドリー) 24時間営業 (年中無休)
(カフェ) 9:00~16:00

■Instagram

@laundry_plus



日々の暮らしにプラスを提供する

県内初のカフェ併設コインランドリー「LAUNDRY PLUS」

コインランドリーとカフェの併設店

“LAUNDRY PLUS”は県内初のカフェ併設コインランドリーとして、2022年7月にオープン。地域のコミュニティの場をつくりたいとの想いから、事業再構築補助金の採択を受け、実現に至った。店名の“LAUNDRY PLUS”には、家事に追われ忙しい日々を送る人に“ホッとできる時間”を提供したいという思いが込められている。



魅力あるコインランドリー

コインランドリーは、ナノイー搭載で非接触ボタンの最新設備を採用している。魅力はそれだけでなく、“LAUNDRY PLUS”ではカフェスタッフが常駐している為、幅広くアテンドしてもらえる。機器操作に不慣れな方でも使用でき、使用後もスタッフが内外部すべて清掃してくれるため、安心して使用できる。お得なプリペイドカードや1分毎に更新される運転状況もあり、老若男女誰もが足を運びやすい施設となっている。

人が集まるカフェ

自家製のドリンク・スイーツは素材にも拘っており、「自家製レモネード」は国産レモンをきび砂糖でじっくり煮込んで作る、優しい味わいの1番人気商品である。店内の薪ストーブは空間だけでなく見る人の心にも暖かみを提供する。カフェでは不定期に多種多様なイベントが開催され、色々な人々の交流の場となっている。



鯖江のランドマークに

当社のモットーでもある「暮らしにプラス」を提供できるように、新メニューの開発やイベントの開催をしていきます。カフェを中心とした人々の憩いの場となるように、当社独自のサービスをお客様にお届けし、市内外県内外の人が集まる場にしていきます。(榊原社長)

Big Belly Market 北野
鯖江市北野町1丁目7-8 TEL0778-51-4028
営業時間 9:00~24:00

NAGA SUGA ながすぎグループは食べ物を通じて地域社会の人々のお役に立ちたいと願っています。

税務・相続・贈与・事業承継

株式会社角谷会計
代表取締役社長 角谷 龍史

角谷龍史公認会計士事務所
公認会計士・税理士 角谷 龍史
税理士 山本 雄治

〒916-0053 鯖江市日の出町6-25
TEL(0778)52-1000 FAX(0778)52-1001

みなさまの食をサポートする企業グループ

一食一笑

一食一笑 (いっしょくいっしょう)

夕食材料宅配サービス
つくる人から笑顔に。
YOSHIKE!

・学校給食・事業所向け日替り弁当配達
一食一笑
すみよし GROUP
株式会社 すみよし FRESH LUNCH
株式会社 マイクック

・宅配水・ウォーターサーバーのレンタル

お届けします。あんしん・おいしいお水。
Aqua Clara
アクアクラグループ
アクアショップふくい

能登製品購入支援実施中



バーチャルモール NOTO
MADE FROM 能登 東京展 2月開催!!

顧問会開催

地域の課題に対応し、 会員事業所に寄り添った施策展開を

令和6年1月11日(木)、御殿當田屋において顧問会が開催され、野村顧問・黒田顧問・三輪顧問・宮本顧問・園顧問ほか、加藤会頭・酒井副会頭・佐々木副会頭・藤井専務理事・山本事務局長・田中特命監が出席しました。

会議冒頭、加藤会頭より、本年1月1日に発生した能登半島地震について、お亡くなりになられた方々に対し、謹んでお悔み申し上げるとともに、被災された方々へ心からのお見舞いの言葉が述べられ

ました。

その後、昨年11月に行われた当所組織体制変更についての報告が行われ、質問や意見を交わしました。また、当所の近況についての意見交換が行われ、懇親の場では大所高所からの多くの貴重な意見を頂くとともに、これからも地域の課題に対応し、会員事業所の皆様に寄り添った事業を展開するため、協力と連携を深めていくことを確認しました。

金融定例相談会

(株)日本政策金融公庫による金融相談会が開催されます。

資金例) 開業資金・海外展開資金・事業継承資金

- 日時 2月13日(火)
13:00~16:00
- 会場 鯖江商工会議所2F 会議室A
- 申込み 経営支援課
TEL 0778-51-2800

無料法律相談のご案内(会員事業所限定)

債権回収、トラブル、クレーム対応、契約書、労働問題など事業上のお悩みに弁護士がお答えします。

- ・相談時間 お一人30分
1会員事業所、年度内1回無料で相談できます。
- ・予約制 経営支援課までご連絡ください。日時を調整します。
- ・対応弁護士事務所 谷口総合法律事務所 鯖江支所
国際関係の相談 清水健史総合法律事務所
労務関係の相談 出倉経営人事コンサルティング事務所
- ◆お問合せ:鯖江商工会議所 中小企業経営相談所 経営支援課
TEL.0778-51-2800



IT技術を事業に活かす

青年部1月事業所活性化例会開催

1月22日(月)当所4階大ホールにて、青年部1月事業所活性化例会が開催され、上出會長ほか54名が参加。講師に(株)BetterWEB代表取締役道下宏一氏をお招きし、SNSやChatGPTをビジネスに有効活用する手法について学びました。

最初に講師の道下氏から、ChatGPTについての講演があり、その後、班に分かれてグループワークを行いました。グループワークでは事前にタブレット等にインストールしたChatGPTアプリを実際に使用し、使い方を習得していきましました。

IT技術が発展していく昨今、時代にあった新しい手法を事業に取り入れていく必要があることを実感する有意義な例会となりました。

新入会員紹介

※ご希望の方のみ掲載(敬称略・順不同)

- リブライト(株)
高島 則之
(鯖江市糺町)
建築塗装
- 三木建設
三木 寛
(鯖江市川去町)
塗装

周年記念に最適な
名入れペン

名入れペンネット®
www.nairepen.net

鯖江市北野町2丁目905 ☎0120-164-264

特殊印刷 株式会社 ヒライケ
関連サイト ノバルティジャパン

税務/相続/経営診断/社保年金

税理士法人 川中経営

代表社員 税理士 川中 洋一
税理士 川中 重司
ITコーディネータ

川中洋子社会保険労務士事務所
社会保険労務士 川中 洋子

鯖江市本町4丁目10-7 (商工会館北)
電話0778-51-0600 URL http://www.kawanaka-keiei.jp

会員募集中!!

新入会員を
ご紹介ください



■総務課まで
TEL 0778-51-2800

厚生労働省 働き方改革助成金で 販売促進・労働能率の向上にお役立てください バーチャルモール SABAE 開設・VR ヘッドセット導入

鯖江商工会議所 Sabae Creative Community (SCC) では、厚生労働省働き方改革推進助成金（団体推進コース）を活用。ものづくりの会員事業者の皆さまに参加いただき、バーチャルモール SABAE を開設しました。越境 EC サービス（CROSS BORDER SABAE）にそれぞれの商品を登録。越境 EC や国内 EC サイトへのリンクやプロモーション映像を組んだ、各社のバーチャルショップ・ファクトリーを集めたバーチャルモールを公開し、国内外への販路開拓を支援しています。

また、あわせてビジネス向けの高性能 VR ヘッドセット (Meta Quest Pro) を 5 台購入。バーチャルショップと組み合わせた商談やバーチャル工場見学等にご活用いただけます。
詳しくは SCC Tel.0778-51-2801 にお問い合わせください。

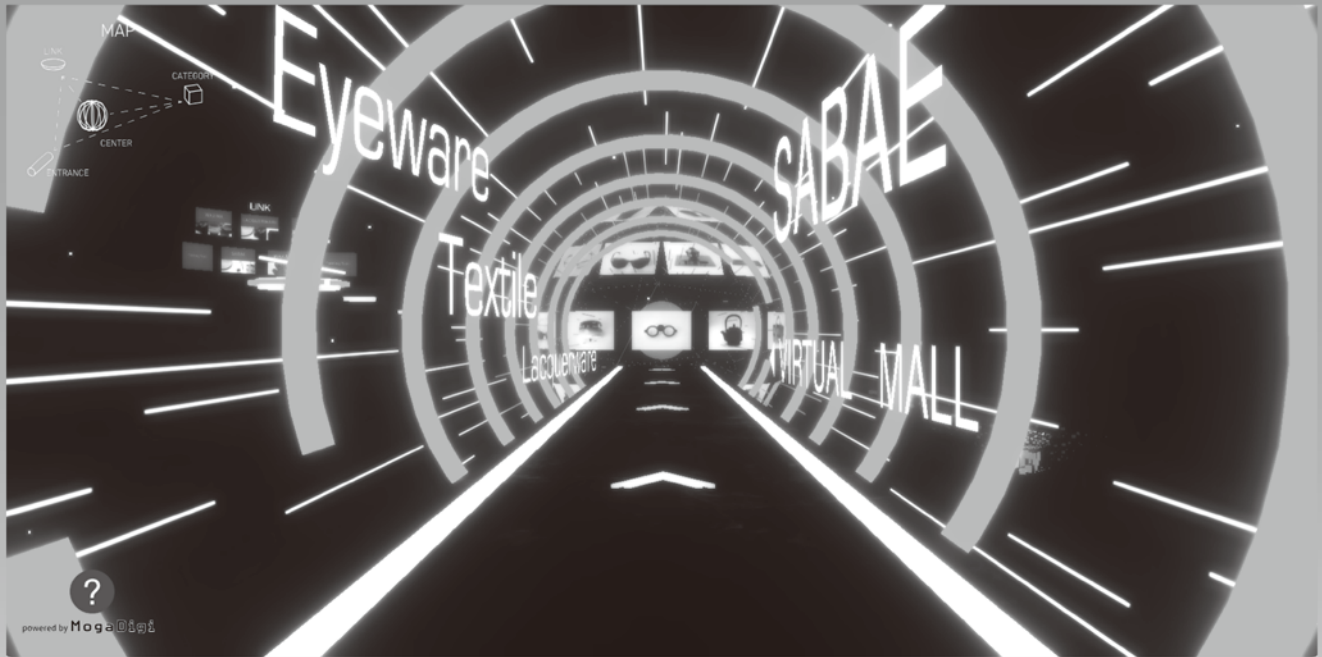

オンライン上のプラネットから商品を選択することで、各参加事業所の店舗や工場へワープすることができます。



バーチャルモール SABAE



Meta Quest Pro (VR) の活用で、臨場感のある体験を提供できます。

第56回
永年勤続優良従業員表彰式開催

◎開催日時
3月26日(火) 12:00~12:15

◎開催場所
鯖江商工会議所 4階大ホール

◎参加資格 会員事業所社員(従業員)

◎締め切り 30年未満表彰 2月19日(月)
30年以上表彰 2月26日(月)

◎永年勤続表彰負担金

30年以上	20,000円	(他 当所の負担 約10,000円)
20年以上	15,000円	(// 7,500円)
10年以上	10,000円	(// 5,000円)
10年未満	5,000円	(// 2,000円)

(勤続3年以上10年未満の従業員に限る)

◎詳細は、鯖江商工会議所 総務課まで
TEL0778-51-2800
FAX0778-52-8118

鯖江商工会議所主催
新入社員研修のご案内



日 時	令和6年3月11日(月) 9:00~16:30 令和6年3月12日(火) 9:00~16:30
会 場	鯖江商工会議所 1F (SCC)
受講料	参加者お一人につき 10,000円(会員事業所) 20,000円(非会員事業所)
講 師	㈱ブリッジ 代表取締役 長谷 美左子氏
定 員	40名 <small>(対象)令和6年度新入社員および入社後3年未満の方</small>

お問い合わせ
経営支援課 吉田・杉本
TEL 0778-51-2800

申込〆切
令和6年3月1日(金)まで

第15回受付開始

事業支援計画書交付の受付締切:原則2024年3月7日(木)
申請受付締切日 : 2024年3月14日(木)

小規模事業者持続化補助金

《支援枠・類型の概要》

	特 別 枠			
	通常枠	賃金引上げ枠	卒業枠	後継者支援枠
補助率	2/3 (賃金引上げ枠のうち赤字事業者は3/4)			
補助上限	50万円	200万円		
インボイス特例	50万円 ※インボイス特例の要件を満たす場合は、左記補助上限額に50万円を上乗せ			

【申請要件】

- ◎賃金引上げ枠 → 事業場内最低賃金を地域別最低賃金より+50円以上とした事業者
(既に達成している場合は申請時点の事業場内最低賃金より+50円以上)
- ◎卒業枠 → 小規模事業者として定義する従業員数を超えて規模を拡大する事業者
- ◎後継者支援枠 → アトツギ甲子園のファイナリスト等となった事業者
- ◎創業枠 → 過去3年以内に「特定創業支援事業」による支援を受け創業した事業者

免税事業者からインボイス発行事業者へ転換した事業者は、全ての枠で50万円の補助上限を上乗せ

- ◎インボイス特例 → 免税事業者のうちインボイス発行事業者の登録を受けた事業者



シリーズ

福井工業大学講師紹介 VOL.114



福井工業大学:
環境学部 デザイン学科
職名:准教授 / 学位:修士(工学)
近藤 晶氏

■学歴

京都工芸繊維大学 工芸科学研究科 造形科学専攻 博士前期課程

■経歴

博士前期課程修了後、アイコム株式会社にて広告・広報関連の部署に携わる。

2009年より福井工業大学でデザインに関する研究・教育を行う。福井県内公共交通の各種ラッピングデザインや企業や団体等に向けたロゴマークのデザインなどを学生らと行うかたわら、雨水利活用に関する共同研究を通して雨水に関わるデザインも数多く手掛ける。STI for SDGs アワード優秀賞受賞(2020)、SDGsクリエイティブアワードファイナリスト選出(2021)、神戸インデペンデント映画祭奨励賞受賞(2021)、The Berkeley Springs International Water Tasting People's Choice Package Design Silver Prize(2023)

これまで、グラフィックデザインをベースとして様々なデザインに携わってきました。気づけば福井県内に私が関わったデザイン事例が数多く残っており、デザイン面から貢献することができ嬉しく思っています。2023年には原子力災害時に使用する避難用ピクトグラムという福井県ならではのデザイン事例にも関わることができました。今後もグラフィックデザインを主体として様々なデザインに携わっていきたくと考えています。

同大学への共同研究や試験分析、技術相談などのお問い合わせは、福井工業大学地域連携研究推進センターへ
◇TEL0776-29-7834
◇FAX0776-29-7843
◇E-mail futcrc@fukui-ut.ac.jp

知るべき情報

他人の氏名を含む商標の登録要件が緩和されます

高島内外国特許事務所 弁理士 高島 敏郎

商標は、自分の商品と他人の商品とを区別するための識別標識で、正当に使用すればするほど信用が化体し、大きな価値を有するようになります。そのため、ときには、氏名も商標(ブランド)としての機能を発揮することがあります。しかし、現在の商標法では、同姓同名の他人の氏名を含む商標は、当該他人の人格を毀損するおそれがあるとして、登録が拒絶されます。例外的に、同姓同名の他人(複数存在する場合はその全員)の承諾を得ることができれば、拒

絶を回避できるのですが、同姓同名の他人全員に連絡をとって承諾を得ることは困難で、多数の当該他人が存在する場合は登録を断念せざるを得ない、というところもしばしばでした。しかし、例えば、フアッションデザイナーや高い職人芸を必要とされる伝統工芸の作家などは、これらの方の氏名がそのままブランドとして機能を発揮することがあり、商標法の精神から見ても登録によって保護されるべきです。このことはかなり以前から指摘されていたのです

が、ようやく特許庁も改正に乗り出し、要件が緩和された改正商標法がこの4月1日から施行されることになりました。改正後は、同姓同名の他人が存在したとしても、当該他人に「一定の知名度」が無ければ、拒絶理由が通知されることなく、他に拒絶理由がないことを条件に登録が認められます。ただし、このように取り扱おうと、無関係な他人の氏名の商標出願が濫発されるおそれがあるため、出願人と氏名との関連に疑義が生じた場合は拒絶理由を通知し、関連を問い合わせるのでしょうか。このような出願途中での拒絶を回避するためには、出願の際に上申書を提出して、「出願にかかる商標は、出願人会社の設立者の氏名である」のように説明

し、会社の登記簿謄本や存命の本人の承諾書等を添付するようお願いしよう。このようにしておけば、短期間でストレートに登録される可能性が高くなります。なお、「一定の知名度」について特許庁はどのようにして調査するのか、判断基準は何かなど、運用には未だ不明確な点がありますが、もし、「一定の知名度を有する他人がいる」として拒絶された場合は、従来どおり当該他人の承諾を受けることになるのでしょうか。自己の氏名等について商標登録をご検討の方、過去に商標出願したが拒絶されてそのままになっている方は、今回の改正法の施行を機に、福井県発明協会やお近くの弁理士にお問い合わせください。

キレイのブランド...
ダスキン愛の店。
モップ・マットから
タオルまで。



ダスキン鯖江
☎53-1144



〒916-0055 鯖江市上鯖江町1丁目10-43

ニシヤフ 紙文具 2430KANIBUNGU

マスクレスに
変わりゆく環境に
Airdogの空気清浄機 好評販売中



(有)ユーアイシステム

代表取締役 坂下 在良

uiSystem

Home <http://uisystem.jp/>

E-mail: into@uisystem.co.jp

TEL 0778-53-0266 (鯖江市横江町)

【業務内容】

- ・業務システム開発・ネットワーク構築・保守
- ・Windowsサーバ、Linuxサーバ設定・管理

【オリジナルパッケージ】

- ・e-決裁/e-決裁plus(国立大学向け電子決裁システム)

大阪・関西万博チケット販売のご案内



- 正式名称:2025年日本国際博覧会
- テーマ:いのち輝く未来社会のデザイン
- 開催期間:2025年4月13日~10月13日
- 開場時間:9:00~22:00
- 会場:夢洲(ゆめしま)(大阪市此花区)

オススメ

	超早期購入割引	通常
大人 満18歳以上	6,000円	7,500円
中人 満12~17歳	3,500円	4,200円
小人 満4~11歳	1,500円	1,800円

一日券は
超早期購入割引で
20%OFF!

パビリオン
特別抽選付き!

※表は会期中いつでも1回入場可能な一日券の価格を比較したものです。

■超早期購入割引だと20%OFF! さらにパビリオンの特別抽選付き!

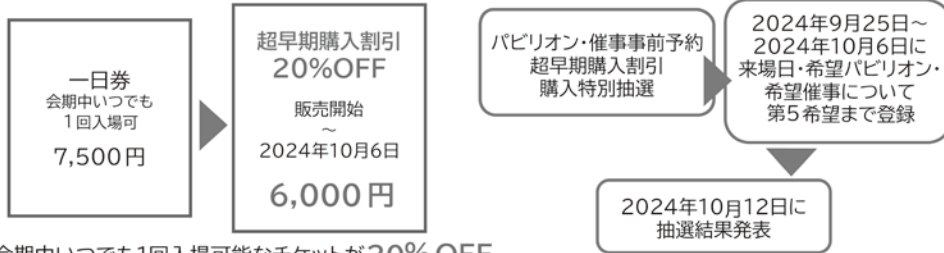

- ☑会期中いつでも1回入場可能なチケットが20%OFF
- ☑パビリオン・催事事前予約 特別抽選(一般来場日時予約開始前である開会6か月前)に参加可能
- ☑特別抽選当選者には来場日の朝一番来場日時予約枠を自動付与

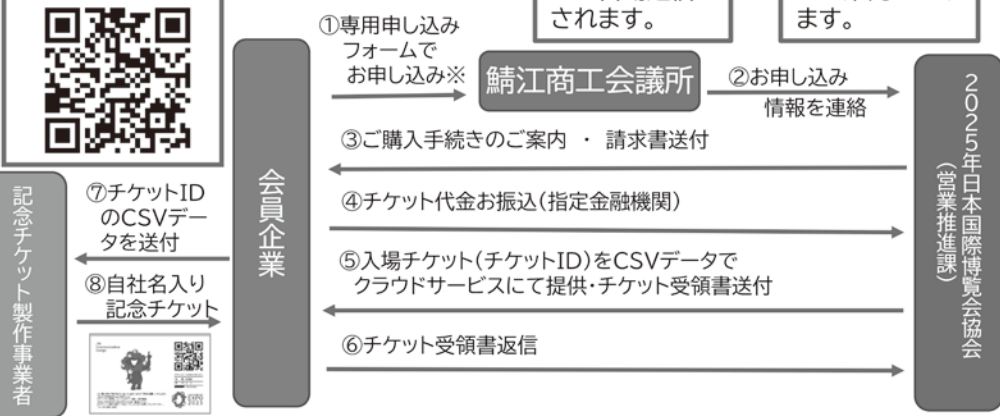
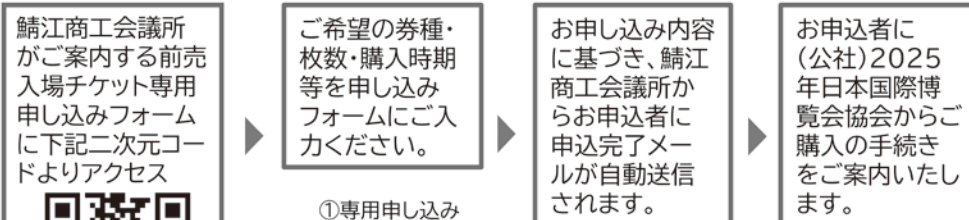

100枚以上を一度に購入いただくと、購入額の3%(2023年11月30日~2024年10月6日まで)が購入企業に支払われ(6000円のチケットなら180円)、その金額内で、社名入りの記念チケット(紙素材)が印刷できます。今回の万博は電子チケットが基本で、記念チケットは通常1枚1000円程度ですが、商工会議所を通した購入なら、モノクロ100円、カラー150円(いずれも1枚につき、税別、送料別)です。※入場チケットの税務上の取扱い、用途によって福利厚生費や販売促進費等となります。

お問合せ:鯖江商工会議所 総務課 TEL:0778-51-2800 Email:info@sabaecci.or.jp

税務・会計・相続・贈与 事業継承のサポート



会長税理士 野村 一 榮
所長税理士 野村 茂 三
公認会計士・税理士 野村 孟 弘

〒916-0021 鯖江市三六町2丁目9-1
TEL(0778)52-3500(代)

測量・農業・撮影などに ドローンに必要な知識と技能を習得

国土交通省掲載 / 日本マルチコプター協会 (JMA) 認定校



お問い合わせは
こちらのLINEから

株式会社エムディエス
鯖江市有定町 3-4-7 0778-51-9800



さばえ交通グループ

鯖江交通(株)観光バス さばえ交通レンタカー
さばえ交通トラベル さばえ交通介護タクシー

TEL 0778-62-3656 0778-62-1156

(本社)鯖江市田村町3-4 FAX0778-62-3657

西山公園ボンボリ協賛募集

※お申込み締め切り日 令和6年2月22日(木)

1. ボンボリの設置期間

令和6年4月1日～5月20日(約7週間の予定)

2. ボンボリ協賛の料金(消費税込み)

(諸物価上昇に伴い令和6年度から変更となります)

(1) 大型ボンボリ(扇形)

特等地 70,000円
(昨年ご協賛された方58,400円)

特一等地 58,400円
(昨年ご協賛された方46,700円)

(2) 大型ボンボリ(四角形)

一等地 46,700円
(昨年ご協賛された方35,100円)

*四角形ボンボリのデザイン変更等は別途11,000円。

(3) 小型ボンボリ

10個まで(1個につき) 5,300円
(昨年ご協賛された方4,300円)

11個以上(1個につき) 5,000円
(昨年ご協賛された方4,000円)

□お申込み先:(一社)鯖江観光協会
鯖江市桜町3丁目950(道の駅西山公園内)
TEL0778-52-2323 FAX0778-52-2324
E-mail: info@sabae-kankou.jp

鯖江商工会議所カレンダー

2月1日～2月29日

11	日	第230回珠算能力検定・第140回段位認定試験
12	月	福井県商青連臨時総会・会員大会
13	火	会頭・副会頭会議
21	水	全国商工会議所観光振興大会2024in水戸
22	木	
25	日	第166回簿記検定試験

理財ニュース

2月1日～2月29日

■2月13日

・1月分源泉所得税・住民税の特別徴収税額の納付

■2月29日

- ・前年12月決算法人及び決算期の定めのない人格なき社団等の確定申告<法人税・消費税・地方消費税・法人事業税・(法人事業所税)・法人住民税>
- ・3月、6月、9月、12月決算法人の3月ごとの期間短縮に係る確定申告<消費税・地方消費税>
- ・法人の1月ごとの期間短縮に係る確定申告<消費税・地方消費税>
- ・6月決算法人の中間申告<法人税・消費税・地方消費税・法人事業税・法人住民税>(半期分)
- ・消費税の年税額が400万円超の3月、6月、9月決算法人の3月ごとの中間申告<消費税・地方消費税>
- ・消費税の年税額が4800万円超の11月、12月決算法人を除く法人の1月ごとの中間申告(10月決算法人は2ヶ月分)<消費税・地方消費税>
- ・前年分贈与税の申告(2月1日から3月15日)
- ・前年分所得税の確定申告(2月16日から3月15日)
- ・固定資産税(都市計画税)の第4期分(市町村等により異なる場合あり)

鯖江おかみさん会20周年記念事業

得する街のゼミナール(まちゼミ)in鯖江

開催期間 2024年2月4日(日)～2月29日(木)
全30講座

受講料 無料

オープニングイベント開催!

詳細はコチラから(当所HP)→



安全・安心・快適な
住空間を目指して



代表取締役社長 齋藤 寿治
TEL(0778)52-3203

家を建てたい・リフォームをしたい・物件を探したい
住まい作りに関することは何でもご相談ください

弁理士 高島 敏郎

(鯖江商工会議所会員)

特許、実用新案、意匠、商標の国内外出願、
調査、その他知的財産全般に関する相談等

事務所: 鯖江市本町1丁目3-26
キミズ本町ビル2階
TEL・FAX 0778-52-0328
URL: <http://infofukui.com/tokkyo>

資源とのリサイクル

製紙原料問屋 **丹南紙料株式会社**

古新聞
古雑誌の持込み大歓迎

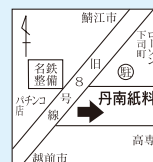

1枚の紙も捨てればゴミ
古紙として回収されれば
資源となります

鯖江市下町2-20-1
☎62-2191
FAX 62-0491

法人様必見!! オールメーカー・オールグレード・オールカラーから選べる!

新車の軽自動車が月々定額で乗れる!!

月々1万円から (税込)

株式会社マネジメント東信
〒916-0057 鯖江市有定町1丁目6-29
TEL0778-52-5602 FAX0778-52-8018



鯖江高速観光バス(株)

観光は ミゴロニ
☎(0778)62-3562

貸切バス

団体旅行・視察研修旅行
冠婚葬祭などの送迎に!

■本社営業所
〒916-0074 鯖江市上野田町4-1-1
TEL(0778)62-3562 FAX(0778)62-3563

